

Tarifa de Precios

ENERO 2022

TEJAS BORJA
Since 1899

Tejas SOLARES



Diseño, eficiencia y fiabilidad.



ÍNDICE

Tarifa de Precios

- 1 / Áreas de Innovación
- 2 / Resumen de Precios por formatos
- 8 / Tejas SOLARES
- 10 / FLAT-5XL®
- 11 / FLAT-10
- 12 / ALICANTINA-12
- 16 / TB-10 Tech
- 17 / TB-4®
- 18 / TB-12®
- 22 / C-50.21 Celler®
- 23 / TALÓN 50/45 - C-45.20
- 24 / C-40.15 - C-40.19
- 26 / C-25.12 - ESCAMA
- 27 / Piezas decorativas
- 27 / Caballetes Bretaña
- 28 / BorjaDECOR®
- 29 / Resumen de Precios por formatos BorjaDECOR®
- 33 / Teja de hormigón ATLAS
- 34 / BorjaSAT
- 35 / BorjaTHERM
- 36 / Complementos para tejados
- 40 / Condiciones generales

Nota: la reproducción de los colores es aproximada, está sujeta a cambios debidos a los colores naturales de las arcillas. Consultar gama de acabados para diferentes piezas especiales en el en Tel: **+34 96 279 80 14** o por email a **info@tejasborja.com**.

RESUMEN

de precios por formatos y acabados

FLAT-5XL®



MONOCOLOR

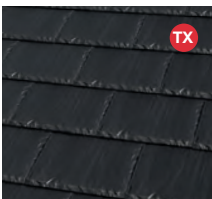

León Matte

10,34 €/Ud.



reddot award 2019
winner

BorjaJET - Inkjet Technology

PIZARRA
Cerámica

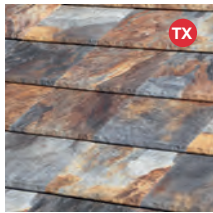

Nepal Orange

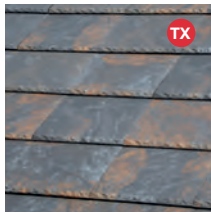

Paris Ocre

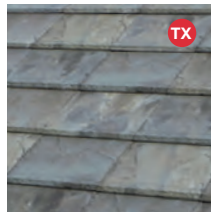

Irish Green

PVP: 17,10 €/Ud. (93,68 €/m²)

COTTO
Cerámico



Ibiza Pink

PVP: 17,10 €/Ud.
(93,68 €/m²)

CEMENTO
Cerámico

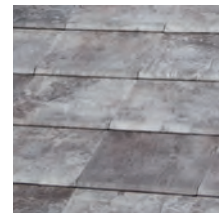

Sidney Graphite

PVP: 17,10 €/Ud.
(93,68 €/m²)

PIEDRA
Cerámica

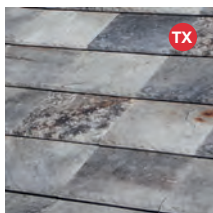

Austin Grey

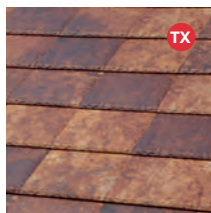

Denver Gold

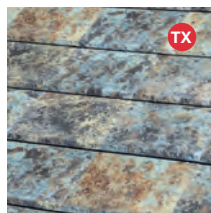

Denver Iris

PVP: 17,10 €/Ud. (93,68 €/m²)

ÓXIDO
Cerámico

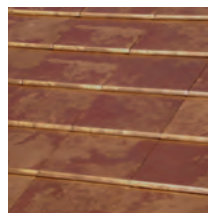

Tokyo Copper

PVP: 20,51 €/Ud.
(112,42 €/m²)

MÁRMOL
Cerámico

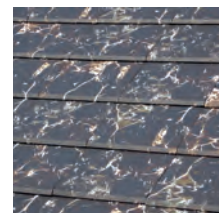

Roma Dark

PVP: 17,10 €/Ud.
(93,68 €/m²)



FLAT-10



BorjaJET - Inkjet Technology

MONOCOLOR

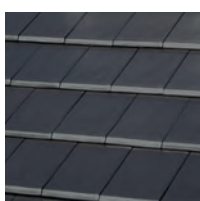

Graphite

3,25 €/Ud.

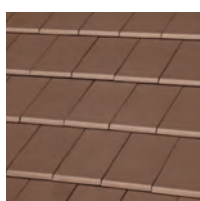

Chocolate

3,25 €/Ud.

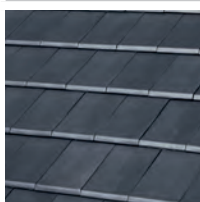

Natural Black

3,32 €/Ud.



Mid Grey

3,37 €/Ud.

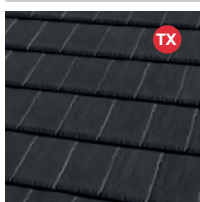

León Matte

3,96 €/Ud.

NATURE



Roja

3,04 €/Ud.

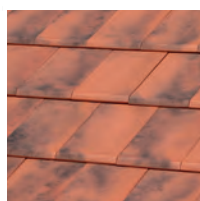

Rojo Musgo

3,25 €/Ud.

PIZARRA Cerámica

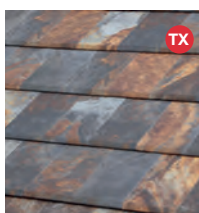

Nepal Orange

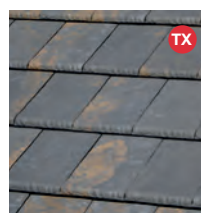

Paris Ocre

PVP: 4,83 €/Ud. (49,27 €/m²)

CEMENTO Cerámico

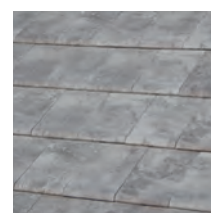

Sidney Graphite

PVP: 4,65 €/Ud.
(47,45 €/m²)

MADERA Cerámica

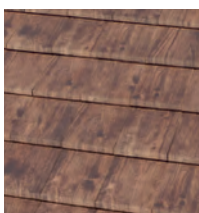

Toronto Oak

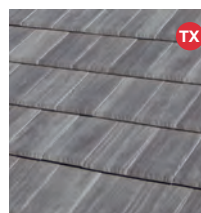

Weathered Cedar

PVP: 4,83 €/Ud. (49,27 €/m²)

COTTO Cerámico

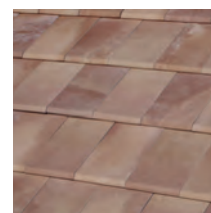

Ibiza Pink

PVP: 4,65 €/Ud.
(47,45 €/m²)

ÓXIDO Cerámico





Tokyo Copper

PVP: 5,80 €/Ud.
(59,16 €/m²)

ALICANTINA-12

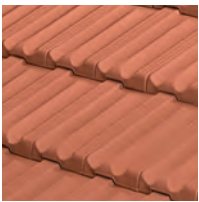

NATURE

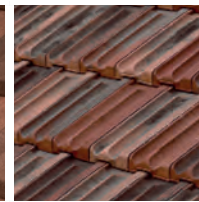
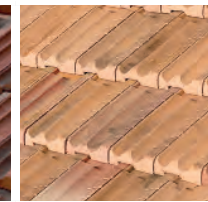
| | | | |
|---|---|---|---|
|  |  |  |  |
| Roja | Fosca | Norteña | Litoral |
| 2,21 €/Ud. | 2,33 €/Ud. | 2,77 €/Ud. | 2,77 €/Ud. |



TB-10 Tech

NATURE

| | | |
|---|---|---|
|  |  |  |
| Roja | Rojo Musgo | Fosca |
| 2,25 €/Ud. | 2,55 €/Ud. | 2,55 €/Ud. |
|  |  |  |
| Manoir® | Edetania® | Lamalou® |
| 2,55 €/Ud. | 2,77 €/Ud. | 2,64 €/Ud. |

MONOCOLOR

| |
|---|
|  |
| Chocolate |
| 3,08 €/Ud. |
|  |
| Graphite |
| 3,08 €/Ud. |

CENTENARIA®

| | |
|---|---|
|  |  |
| Tierra | Arena |
| 2,81 €/Ud. | 2,81 €/Ud. |
| BorjaJET - Inkjet Technology | |
|  |  |
| Entrepins | Irati |
| 2,77 €/Ud. | 2,77 €/Ud. |

TB-4®



NATURE

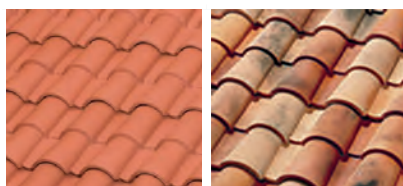

| | |
|------------|------------|
| Roja | Vilateria® |
| 2,28 €/Ud. | 2,93 €/Ud. |

TB-12®



NATURE

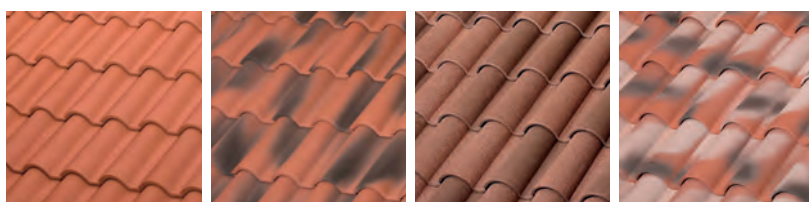

| | | | |
|------------|-----------------|------------|------------|
| Roja | Roja Envejecida | Fosca | Manoir® |
| 1,91 €/Ud. | 2,14 €/Ud. | 2,14 €/Ud. | 2,19 €/Ud. |

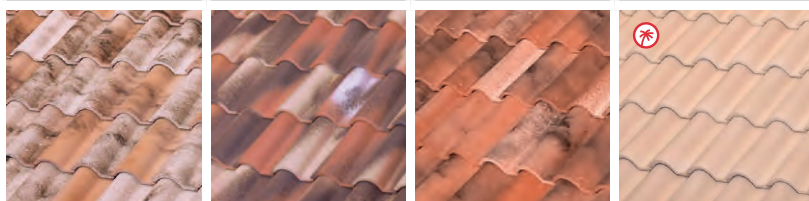

| | | | |
|------------|------------|------------|-----------------|
| Lamalou® | Bidasoa® | Castilla | Blanca Jaspeada |
| 2,19 €/Ud. | 2,19 €/Ud. | 2,19 €/Ud. | 2,19 €/Ud. |

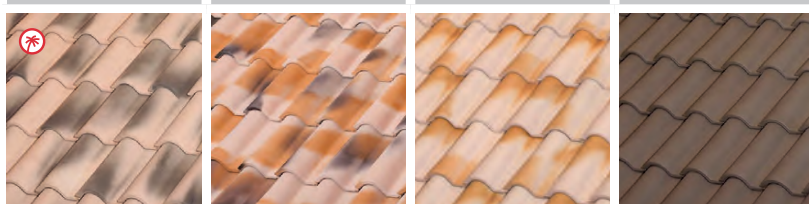

| | | | |
|-------------------|------------|--------------|------------|
| Blanca Envejecida | Vilavella® | R. Rosarena® | Marrón |
| 2,19 €/Ud. | 2,35 €/Ud. | 2,35 €/Ud. | 2,35 €/Ud. |

CENTENARIA®

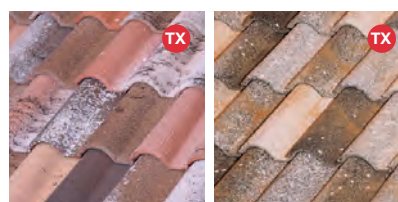

| | |
|------------|---------------|
| Tierra | Mediterrània® |
| 2,42 €/Ud. | 2,42 €/Ud. |

MONOCOLOR



| |
|--------------------|
| Graphite (1 CARA) |
| 2,42 €/Ud. |
| Graphite (2 CARAS) |
| 3,28 €/Ud. |

C-50.21 Celler®

NATURE

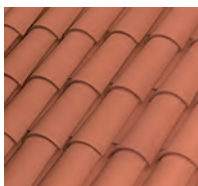

Roja

1,21 €/Ud.

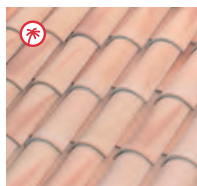

Blanca Jaspeada

1,31 €/Ud.

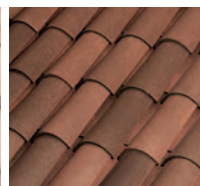

Fosca

1,56 €/Ud.

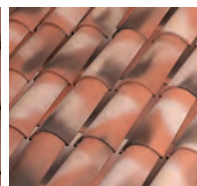

Manoir®

1,56 €/Ud.

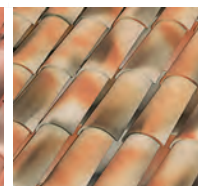

Vilavella®

1,62 €/Ud.

CENTENARIA®



Tierra

1,72 €/Ud.



Mediterrània®

1,72 €/Ud.

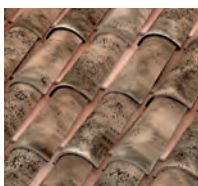

Edetania®

1,62 €/Ud.

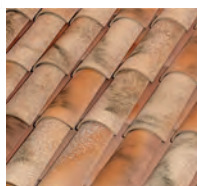

Lamalou®

1,62 €/Ud.



Montseny

1,62 €/Ud.

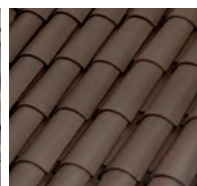

Marrón

1,72 €/Ud.

TX - modelo con textura.

TALÓN 50/45

NATURE

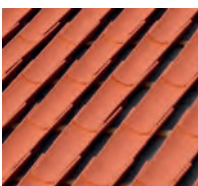

Roja

1,53 €/Ud.



R. Blanca Jaspeada

1,62 €/Ud.



Manoir®

1,77 €/Ud.

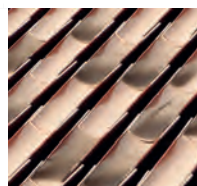

Serranía

1,77 €/Ud.

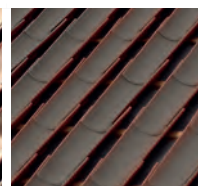

Fosca Marrón

1,77 €/Ud.

C-45.20

NATURE

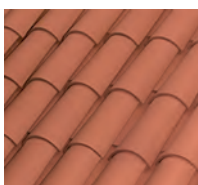

Roja

0,95 €/Ud.

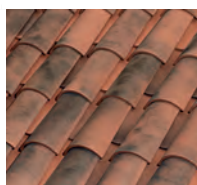

Roja Musgo

1,05 €/Ud.

C-40.19

NATURE



Roja

0,90 €/Ud.



Roja Envejecida

1,24 €/Ud.



Blanca Jaspeada

1,24 €/Ud.

CENTENARIA®



Arena

1,36 €/Ud.



Blanca Envejecida

1,24 €/Ud.

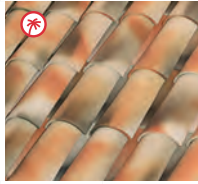

Vilavella®

1,24 €/Ud.

C-40.15

NATURE

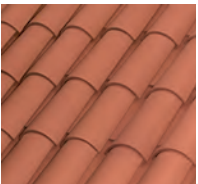

Roja

0,85 €/Ud.



Fosca

1,12 €/Ud.



Marrón

1,12 €/Ud.



Tierra

1,16 €/Ud.

C-25.12

NATURE

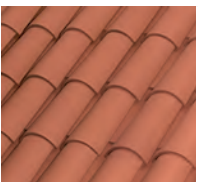

Roja

1,22 €/Ud.

Escama

NATURE



Roja

4,15 €/Ud.



Soluciones de energía solar fotovoltaica

*INTEGRACIÓN PERFECTA
EN EL TEJADO*

Teja Cerámica SOLAR FLAT-5XL

SOLAR FLAT-5XL son las únicas tejas cerámicas de gran formato con **sistema de energía solar integrada sobre soporte cerámico**, ideales para proporcionar un suministro de energía solar fiable. Es compatible con la Teja FLAT-5XL León Matte y modelos con textura y se presenta en dos versiones, para adaptarse a las necesidades de generación de energía de cada proyecto. Gracias a su integración confiere todas las prestaciones en cuanto a la estanqueidad, sin riesgo de degradación u oxidación.



* Las tejas de la gama SOLAR deberán instalarse siempre en tejados ventilados, pudiendo utilizar sistema de doble rastrel o sistema equivalente.

** Según paso de rastrel.

⁽¹⁾ CIGS – siglas que define la última tecnología en células solares de alta eficiencia con un alto rendimiento (cobre, indio, galio y selenio), libre de Cadmio y Plomo.

⁽²⁾ El proceso de certificación está pendiente.

Condiciones estándar STC: Irradiancia 1.000 W/m², Temperatura célula: 25°C, AM=1.5

| | TEJA SOLAR FLAT-5XL CIGS ⁽¹⁾ Código 3/7120 | TEJA SOLAR FLAT-5XL MONOCRISTALINO Código 3/7118 |
|--|--|---|
| Dimensiones | 457 x 510 (mm) | 457 x 510 (mm) |
| Peso | 7,50 Kg. | 7,50 Kg. |
| Acabado | LEON MATTE / CRISTAL FULL-BLACK | LEON MATTE / CRISTAL FULL-BLACK |
| Tipo Célula | CIGS (Libre de Cd y Pb) ⁽¹⁾ | Monocrystalina |
| Soporte | Teja cerámica Flat-5XL | Teja cerámica Flat-5XL |
| Dimensiones panel | 410 x 360 mm (380 x 300 mm zona activa) | 410 x 360 mm (385 x 315 mm zona activa) |
| Equivalencia tejas cerámicas Flat-5XL | 1 teja | 1 teja |
| Colocación | Según teja Flat-5XL * | Según teja Flat-5XL * |
| Conexión | Mixto (serie – paralelo) | Mixto (serie – paralelo) |
| Potencia pico (Pmax) | 17 Wp | 23 Wp |
| Intensidad a la potencia nominal (Imp) | 0,54 A | 1,79 A |
| Voltaje a la potencia nominal (Vmpp) | 31,7 V | 14,30 V |
| Intensidad de cortocircuito (Isc) | 0,61 A | 2,05 A |
| Voltaje circuito abierto (Voc) | 40,2 V | 15,16 V |
| Standard ⁽²⁾ | IEC 61646 - IEC 61730 | IEC 61215 - IEC 61730 |
| Cristal frontal | 3,2 mm. Cristal templado | 3,2 mm. Cristal templado |
| Lámina/Cristal posterior | 1,8 mm. Cristal templado | Combinación de polímeros |
| Junction Box | IP 67 | IP 67 |
| Enchufe de conexión | MC4 Compatible | MC4 Compatible |
| Cable CC | 4,0 mm ² , (12 AWG) | 4,0 mm ² , (12 AWG) |
| Longitud Cable CC | 2 x 600 mm | 2 x 470 mm |
| Paso rastrel recomendado (máx. eficiencia) | 355 mm | 355 mm |
| Unidades /m ² | 5,85- 5,50 uds. | 5,85- 5,50 uds. |
| Potencia/m ² máxima ** | 102 Wp/m² | 143.26 Wp/m² |
| m ² – 1 KWp | 9,8 m² | 6,98 m² |
| Uds/kWp | 58,82 uds | 41,32 uds |
| Uds/Palé | 36 tejas | 36 tejas |

50 €/ud.

60 €/ud.

Teja SOLAR FLAT-10

La Teja **SOLAR FLAT-10** está fabricada en base de aluminio, acabado en color negro FULL-BLACK y equivale a 5 unidades de Teja FLAT-10. Gracias a su integración confiere todos los beneficios en términos de estanqueidad en todo el tejado.



TEJA SOLAR FLAT-10 CIGS Código 7/0815

| | | | |
|--|---|--|--------------------------------|
| Dimensiones | 457 x 1 268 mm | Standard ⁽²⁾ | IEC 61646 - IEC 61730 |
| Peso | 9,30 Kg. | Cristal frontal | 3,2 mm. Cristal templado |
| Acabado | Negro / Cristal FULL-BLACK | Cristal posterior | 1,8 mm. Cristal templado |
| Tipo Célula | CIGS (Libre de Cd y Pb) ⁽¹⁾ | Junction Box | IP 67 |
| Soporte | Marco Aluminio | Enchufe de conexión | MC4 Compatible |
| Dimensiones panel | 300 x 1200 mm (345 x 1215 mm zona activa) | Cable CC | 4,0 mm ² , (12 AWG) |
| Equivalencia tejas cerámicas FLAT-10 | 5 tejas | Longitud Cable CC | 2 x 900 mm |
| Colocación | Según teja FLAT-10 * | Paso rastrel recomendado (máx. eficiencia) | 370 mm |
| Conexión | Mixto (serie – paralelo) | Unidades /m ² | 2,22 - 2,02 uds |
| Potencia pico (Pmax) | 56 Wp | Potencia/m ² máxima ** | 123 Wp/m² |
| Intensidad a la potencia nominal (Imp) | 1,7 A | m ² – 1 KWp | 8,12 m² |
| Voltaje a la potencia nominal (Vmpp) | 33 V | Uds/kWp | 17,86 uds. |
| Intensidad de cortocircuito (Isc) | 1.89 A | Uds/Palé | 32 tejas |
| Voltaje circuito abierto (Voc) | 41.3 V | | |

177 €/ud.



© Modelo patentado
> Klinker

| | |
|--|-------------------------|
| Dimensiones | 457 mm x 510 mm |
| Pendiente mínima recomendada | 30% - 17° (*) |
| Peso | 6,55 Kg./teja |
| Unidades por m ² | 5,48 tejas |
| Unidades por ml alero | 2 tejas |
| Ancho útil | 474 mm |
| Longitud útil (paso de rastrel) VARIABLE | 340-385 mm |
| Datos palé | (G1) 152 uds. / 990 Kg. |
| Pedido mínimo | 2 tejas |



Valores aproximados: si la colocación es sobre rastreles, será necesario determinar la longitud útil en obra. Se deberá instalar cumpliendo la norma UNE-136020 de diseño y montaje de cubiertas con tejas cerámicas y las especificaciones de Tejas Borja. Los valores de las dimensiones de las tejas admiten una tolerancia del ±2% según UNE-EN 1024.

(*) En zona 1, situación protegida, colocación a tresbolillo con lámina impermeable y paso de rastrel de 340 mm, en un faldón de hasta 6,5 m. Consultar tabla de pendientes mínimas en función de la longitud del tejado y del área geográfica (Norma UNE-136020).

MONOCOLOR



León Matte

10,34 €/Ud.

(Código 3/6390)

BorjaJET - Inkjet Technology

PIZARRA Cerámica

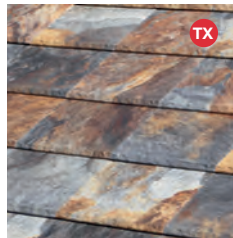

Nepal Orange

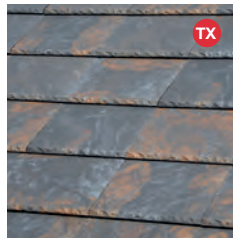

Paris Ocre

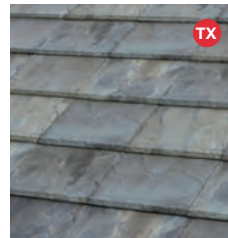

Irish Green

17,10 €/Ud.

(Código 3/6642)

(Código 3/6643)

(Código 3/7100)

COTTO Cerámico



Ibiza Pink

17,10 €/Ud.

(Código 3/6653)

CEMENTO Cerámico

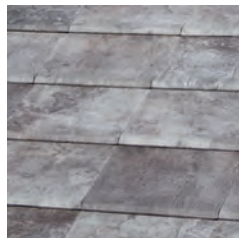

Sidney Graphite

17,10 €/Ud.

(Código 3/6650)

PIEDRA Cerámica

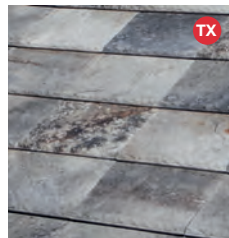

Austin Grey

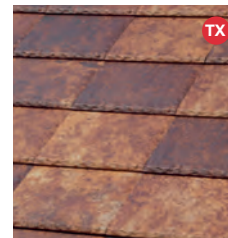

Denver Gold

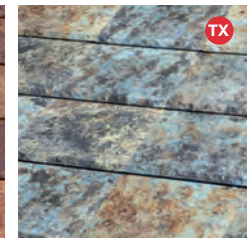

Denver Iris

17,10 €/Ud.

(Código 3/6644)

(Código 3/6648)

(Código 3/6649)

ÓXIDO Cerámico

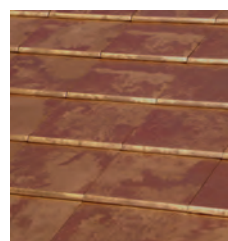

Tokyo Copper

20,51 €/Ud.

(Código 3/6652)

MÁRMOL Cerámico

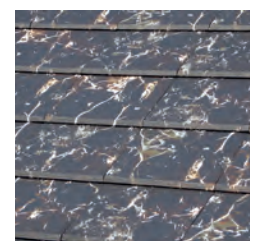

Roma Dark

17,10 €/Ud.

(Código 3/6651)



reddot award 2019
winner

NOTAS:
FLAT-5XL® disponible en BorjaJET bajo pedido.
Plazo de entrega 4-6 semanas. Los acabados en la teja Flat-5XL se fabrican a una cara.
TX - modelo con textura

FLAT-10



> Klinker

| | |
|--|---|
| Dimensiones | 475 mm x 285 mm |
| Pendiente mínima recomendada | 30% - 17° (*) |
| Peso | 3,5 Kg./teja |
| Unidades por m ² | 10,2 tejas |
| Unidades por ml alero | 4 tejas |
| Ancho útil | 245 mm |
| Longitud útil (paso de rastrel) VARIABLE | 365-400 mm |
| Datos palé | 252 uds. / 892 Kg. 336 uds. / 1185 Kg. |
| Pedido mínimo | 6 tejas |



Valores aproximados: si la colocación es sobre rastreles, será necesario determinar la longitud útil en obra. Se deberá instalar cumpliendo la norma UNE-136020 de diseño y montaje de cubiertas con tejas cerámicas y las especificaciones de Tejas Borja. Los valores de las dimensiones de las tejas admiten una tolerancia del ±2% según UNE-EN 1024.

Las características certificadas por la marca **NF** Tejas de tierra cocida son: el aspecto, las características geométricas, la resistencia a la ruptura por flexión, la impermeabilidad y la resistencia al hielo para todos los productos fabricados en pasta roja. AFNOR Certification/ 11 rue Francis de Pressensé/ 93571 LA PLAINE SAINT-DENIS CEDEX/ www.marque-nf.com.

El tipo de palé será confirmado sobre pedido.

(*) En zona 1, situación protegida, colocación a tresbolillo con lámina impermeable y paso de rastrel de 365 mm, en un faldón de hasta 6,5 m. Consultar tabla de pendientes mínimas en función de la longitud del tejado y del área geográfica (Norma UNE-136020).

MONOCOLOR



| | | |
|-----------------|-----------------|-----------------|
| Graphite | Chocolate | Natural Black |
| 3,25 €/Ud. | 3,25 €/Ud. | 3,32 €/Ud. |
| (Código 3/6386) | (Código 3/6387) | (Código 3/6951) |

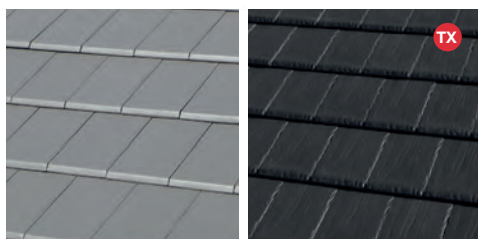

| | |
|-----------------|-----------------|
| Mid Grey | León Matte |
| 3,37 €/Ud. | 3,96 €/Ud. |
| (Código 3/6385) | (Código 3/7061) |

NATURE

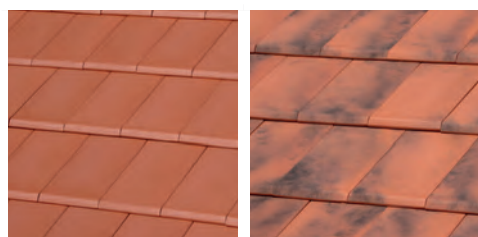

| | |
|-----------------|-----------------|
| Roja | Rojo Musgo |
| 3,04 €/Ud. | 3,25 €/Ud. |
| (Código 3/6381) | (Código 3/6382) |

BorjaJET - Inkjet Technology

PIZARRA Cerámica

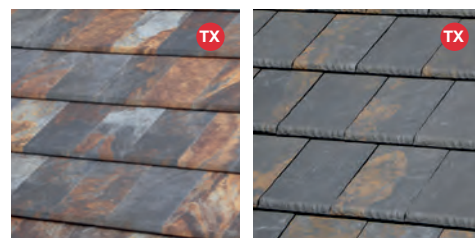

| | |
|-----------------|-----------------|
| Nepal Orange | Paris Ocre |
| 4,83 €/Ud. | |
| (Código 3/6594) | (Código 3/6595) |

COTTO Cerámico



| |
|-----------------|
| Ibiza Pink |
| 4,83 €/Ud. |
| (Código 3/6604) |

CEMENTO Cerámico



| |
|-----------------|
| Sidney Graphite |
| 4,83 €/Ud. |
| (Código 3/6601) |

MADERA Cerámica

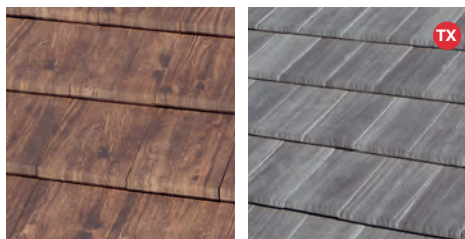

| | |
|-----------------|-----------------|
| Toronto Oak | Weathered Cedar |
| 4,83 €/Ud. | |
| (Código 3/6602) | (Código 3/7053) |

ÓXIDO Cerámico

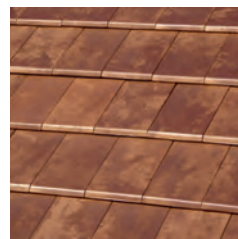

| |
|-----------------|
| Tokyo Copper |
| 5,80 €/Ud. |
| (Código 3/6603) |

NOTAS:

Los acabados en la teja Flat-10 se fabrican a una cara.
TX - modelo con textura.

ALICANTINA-12



| | |
|---------------------------------|------------------------|
| Dimensiones | 430 mm x 257 mm |
| Pendiente mínima recomendada | 40% - 22° (*) |
| Peso | 3 Kg./teja |
| Unidades por m ² | 12,3 tejas |
| Unidades por ml alero | 5 tejas |
| Ancho útil | 215 mm |
| Longitud útil (paso de rastrel) | 370 mm |
| Datos palé | (X5) 280 uds / 845 Kg. |
| X5 - Estándar | (X1) 240 uds / 730 Kg. |
| X1 - Exclusivo camión | (X6) 210 uds / 635 Kg. |
| X6 / X7 - Exclusivo contenedor | (X7) 140 uds / 425 Kg. |
| Pedido mínimo | 6 tejas |

El tipo de palé será confirmado sobre pedido.



Valores aproximados: si la colocación es sobre rastreles, será necesario determinar la longitud útil en obra. Se deberá instalar cumpliendo la norma UNE-136020 de diseño y montaje de cubiertas con tejas cerámicas y las especificaciones de Tejas Borja. Los valores de las dimensiones de las tejas admiten una tolerancia del $\pm 2\%$ según UNE-EN 1024.

(*) Consultar tabla de pendientes mínimas en función de la longitud del tejado y del área geográfica (Norma UNE-136020).

ALICANTINA-12

NATURE

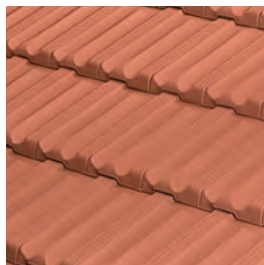

Roja

2,21 €/Ud.

(Código 3/2117)



Fosca

2,33 €/Ud.

(Código 3/2338)



Norteña

2,77 €/Ud.

(Código 3/5483)



Litoral

2,77 €/Ud.

(Código 3/5472)





















NOTAS:

Los acabados en la teja Alicantina-12 se fabrican a una cara.
Palé tipo X1 - Solo en acabado Rojo - disponibilidad limitada.





PIEZAS ESPECIALES - FLAT-5XL® / FLAT-10

| MOLDE | DENOMINACIÓN Y MEDIDAS | Uds./ Palé | Uds. PEDIDO MÍN. | PVP €/Ud. NATURE | PVP €/Ud. MONOCOLOR | PVP €/Ud. BorjaJET |
|---|---|---------------|------------------------|------------------------|------------------------|--------------------------|
|  | 08-155 Caballete Angular 42 x 30,5 x 9,7 / 2,5 Uds/ml / 3,2 kg. Pendiente max. 62%-31.5° | 72 | 6 | 12,01 | 13,08 | - |
|  | 35-156 Final Limatesa Angular 42,2 x 30,5 x 10 / 2,83 kg. | 72 | 1 | 44,26 | 48,33 | - |
|  | 30-158 3 Vías Angular 45,2 x 29,3 x 10 / 4,37 kg. | 36 | 1 | 65,35 | 70,27 | - |
|  | 31-261 4 Vías Angular 46 x 41,5 x 16,5 / 6,50 Kg. | 8 | 1 | 155,10 | 165,98 | - |
|  | 25-157 Tapón Lateral Angular 8,5 x 28,5 x 12,5 / 2,65 kg. | 56 | 1 | 44,26 | 48,33 | - |
|  | 08-265 Caballete 100° 47,5 x 25 x 10,5 / 2,22 Uds/ml / 4,00 kg. Pendiente max. 100%-45° | 64 | 4 | 12,01 | 13,08 | 16,30 |
|  | 35-273 Final Limatesa 100° 37 x 25 x 10,5 / 2,70 kg. | 60 | 1 | 44,26 | 48,33 | 60,15 |
|  | 25-308 Tapón 100° 27,5 x 28 x 7 / 2,1 kg. | 104 | 1 | 44,26 | 48,33 | 60,15 |
|  | 30-274 3 Vías 100° 40 x 45 x 22 / 5,15 kg. | 16 | 1 | 65,35 | 70,27 | 70,27* |
|  | 31-311 4 Vías 100° 46,5 x 46,5 x 16 / 7,50 Kg. | 8 | 1 | 155,10 | 165,98 | 165,98* |
|  | 37-297 TX Soporte Chimenea FLAT-5XL d.140 37-303 45,7 x 27,2 x 16 / 17 Øext - 13 Øint / 3,75 kg. | 48 | 1 | - | 88,06 | 111,45 |
|  | 37-284 Soporte Chimenea FLAT-10 d.140 47,5 x 28,5 x 10,5 / 18 Øext - 13,5 Øint / 4,5 kg. | 36 | 1 | 82,26 | 88,06 | 111,45 |
|  | 33-040 Chimenea d.140 22,5 Øext-20 Øint x 23,5 / 2,35 Kg. | 24 | 1 | 158,64 | 169,79 | - |
|  | 10-041 Tapón Ventilación 24,5 Øext - 22 Øint x 6 / 1,70 kg. | 120 | 1 | 44,26 | 48,33 | 60,15 |
|  | 24-254 Lateral recto FLAT (Izq./Der.) 40,4 x 12,4 x 12,4 / 2,6-3 Uds/ml / 2,50 kg. | 95 | 1 | 12,01 | 13,08 | - |
|  | 24-029 Lateral Plana Universal 43 x 14,5 x 14,5 / 2,5 Uds/ml / 2,85 kg. (En monopendiente) | 75 | 5 | 10,87 | 11,63 | 16,29 |
|  | 24-286 Lateral Encaje Izquierdo 45,5 x 8 x 15 / 2,20 kg. / 2,5-2,75 Uds/ml | 126 | 3 | 12,01 | 13,08 | 16,30 |
|  | 24-285 Lateral Encaje Derecho 47,2 x 11,2 x 15 / 3 kg. / 2,5-2,95 Uds/ml | 100 | 3 | 12,01 | 13,08 | 16,30 |
|  | 24-313 Lateral Encaje FLAT-5XL Izquierdo 45,5 x 8 x 15 / 2,20 kg. / 2,5-2,95 Uds/ml | 126 | 3 | - | 13,08 | 16,30 |
|  | 36-295 TX Media FLAT-5XL 36-301 45,7 x 27,2 x 2,4 / 3,5 kg. | 75 | 4 | - | 9,85 | 12,26 |
|  | 36-282 Media FLAT-10 36-304 TX 47,5 x 16,6 x 2,6 / 2 kg. | 216 | 4 | 8,98 | 9,85 | 12,26 |

Cotas en centímetros.
* Disponibilidad de piezas especiales en acabados color neutro, compatibles con acabados BorjaJET.
Consultar disponibilidad de acabados para las piezas especiales.

PIEZAS ESPECIALES - FLAT-5XL® / FLAT-10



| MOLDE | DENOMINACIÓN Y MEDIDAS | Uds./Palé | Uds. PEDIDO MÍN. | PVP €/Ud. NATURE | PVP €/Ud. MONOCOLOR | PVP €/Ud. BorjaJET |
|---------------------|--|-----------|------------------|------------------|---------------------|--------------------|
| 39-296 TX 39-302 | Ventilación FLAT-5XL 45,7 x 27,2 x 5 / 3,5 kg. | 60 | 1 | - | 48,33 | 60,15 |
| 39-283 39-305 TX | Ventilación FLAT-10 47,5 x 28,5 x 3,7 / 3,5 kg. | 116 | 1 | 44,26 | 48,33 | 60,15 |

PIEZAS ESPECIALES ALICANTINA-12

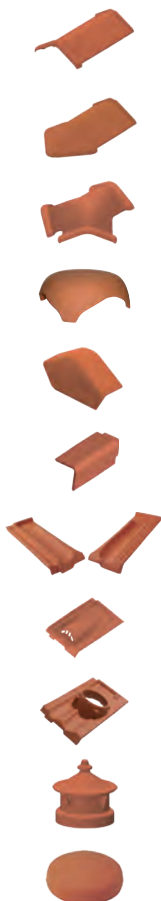

| MOLDE | DENOMINACIÓN Y MEDIDAS | Uds./Palé | Uds. PEDIDO MÍN. | PVP €/Ud. |
|----------------------------|--|-----------|------------------|-----------|
| 08-155 | Caballete Angular 42 x 30,5 x 9,7 / 2,50 Uds/ml / 3,2 Kg. Pendiente max. 62%-31.5° | 72 | 6 | 12,01 |
| 35-156 | Final Limatesa Angular 42,2 x 30,5 x 10 / 2,83 Kg. | 72 | 1 | 44,26 |
| 30-158 | 3 Vías Angular 45,1 x 47,5 x 13,8 / 4,37 Kg. | 36 | 1 | 65,35 |
| 31-261 | 4 Vías Angular 46 x 41,5 x 16,5 / 6,50 Kg. | 8 | 1 | 155,10 |
| 25-157 | Tapón Lateral Angular 8,5 x 28,5 x 12,5 / 2,65 Kg. | 56 | 1 | 44,26 |
| 24-029 | Lateral Plana Universal 43 x 14,5 x 14,5 / 2,50 Uds/ml / 2,85 Kg. | 75 | 5 | 10,87 |
| 36-030 der. 36-031 izq. | Media ALICANTINA-12 Izq-der 43 x 15 x 4,5 / 1,25 Uds/ml / 1,80 Kg. | 120 | 1 | 8,98 |
| 39-032 | Ventilación ALICANTINA-12 43 x 25,7 x 10 / 4 Kg. | 80 | 1 | 44,26 |
| 37-146 | Soporte Chimenea ALICANTINA-12 d.130 43 x 25,7 x 12 / 15,5 Øext-13,5 Øint / 4,00 Kg. | 36 | 1 | 82,26 |
| 33-166 | Chimenea d.130 20,4 Øext-18 Øint x 23,5 / 2,15 Kg. | 24 | 1 | 158,64 |
| 10-041 | Tapón Ventilación 24,5 Øext-22 Øint x 6 / 1,70 Kg. | 120 | 1 | 44,26 |

TB-10 Tech



> Klinker

| | |
|--|-------------------------|
| Dimensiones | 475 mm x 282 mm |
| Pendiente mínima recomendada | 30% - 17° (*) |
| Peso | 3,45 Kg./teja |
| Unidades por m ² | 10,3 tejas |
| Unidades por ml alero | 4,25-4,54 tejas |
| Ancho útil | 232 mm |
| Longitud útil (paso de rastrel) VARIABLE | 395-410 mm |
| Datos palé | |
| T7 - Estándar | (T7) 210 uds. / 720 Kg. |
| T8 - Exclusivo contenedor | (T8) 140 uds. / 480 Kg. |
| Pedido mínimo | 6 tejas |

El tipo de palé será confirmado sobre pedido.

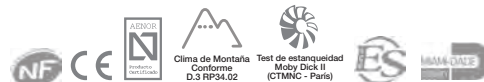

Valores aproximados: si la colocación es sobre rastreles, será necesario determinar la longitud útil en obra. Los valores de las dimensiones de las tejas admiten una tolerancia del $\pm 2\%$ según UNE-EN 1024.

Tipo: doble encaje lateral y doble encaje longitudinal discontinuo. Se deberá instalar cumpliendo la norma UNE-136020 de diseño y montaje de cubiertas con tejas cerámicas y las especificaciones de Tejas Borja.

Las características certificadas por la marca **NF** Tejas de tierra cocida son: el aspecto, las características geométricas, la resistencia a la ruptura por flexión, la impermeabilidad y la resistencia al hielo para todos los productos fabricados en pasta roja. AFNOR Certification/ 11 rue Francis de Pressensé/ 93571 LA PLAINE SAINT-DENIS CEDEX/ www.marque-nf.com.

(*) Consultar tabla de pendientes mínimas en función de la longitud del tejado y del área geográfica (Norma UNE-136020).

NATURE

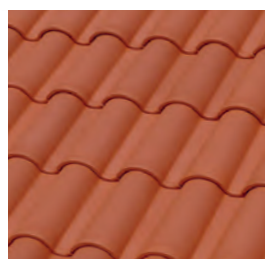

Roja

2,25 €/Ud.

(Código 3/6369)



Rojo Musgo

2,55 €/Ud.

(Código 3/6377)



Fosca

2,55 €/Ud.

(Código 3/6371)

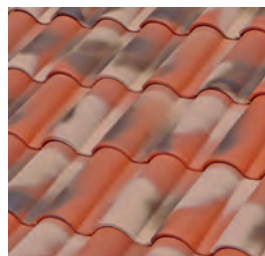

Manoir®

2,55 €/Ud.

(Código 3/6370)

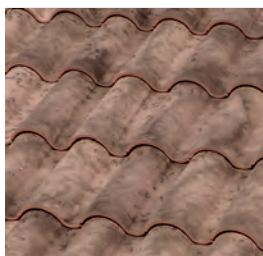

Edetania®

2,77 €/Ud.

(Código 3/6376)

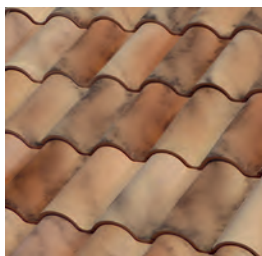

Lamalou®

2,64 €/Ud.

(Código 3/6375)

CENTENARIA®



Tierra

2,77 €/Ud.

(Código 3/6374)



Arena

2,77 €/Ud.

(Código 3/6373)

MONOCOLOR



Chocolate

3,08 €/Ud.

(Código 3/6439)

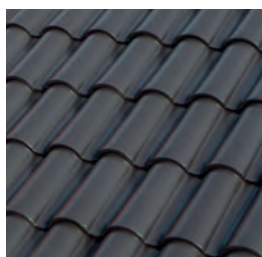

Graphite

3,08 €/Ud.

(Código 3/6378)

BorjaJET - Inkjet Technology



Entrepins

2,81 €/Ud.

(Código 3/6701)



Irati

2,81 €/Ud.

(Código 3/7018)

TB-4®



© Modelo patentado

| | |
|---------------------------------|------------------------|
| Dimensiones | 442 mm x 258 mm |
| Pendiente mínima recomendada | 30% - 17° (*) |
| Peso | 3,40 Kg./teja |
| Unidades por m ² | 12,8 tejas |
| Unidades por ml alero | 5 tejas |
| Ancho útil | 205 mm |
| Longitud útil (paso de rastrel) | 370 mm |
| Datos palé | |
| X1 - Estándar | (X1) 240 uds / 850 Kg. |
| X4 - Exclusivo contenedor | (X4) 180 uds / 600 Kg. |
| Pedido mínimo | 6 tejas |

El tipo de palé será confirmado sobre pedido.



Valores aproximados: si la colocación es sobre rastreles, será necesario determinar la longitud útil en obra. Los valores de las dimensiones de las tejas admiten una tolerancia del $\pm 2\%$ según UNE-EN 1024.

Tipo: Doble encaje lateral y doble encaje longitudinal discontinuo.

Se deberá instalar cumpliendo la norma UNE-136020 de diseño y montaje de cubiertas con tejas cerámicas y las especificaciones de Tejas Borja.

(*) Consultar tabla de pendientes mínimas en función de la longitud del tejado y del área geográfica. (Norma UNE-136020).

NATURE

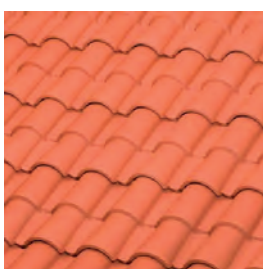

Roja

2,28 €/Ud.

(Código 3/0038)



Vilateria®

2,93 €/Ud.

(Código 3/0039)

NOTA: los acabados en la teja TB-4® se fabrican a una cara.





| | |
|--------------------------------------|----------------------------------|
| Dimensiones | 439 mm x 260 mm |
| Pendiente mínima recomendada | 30% - 17° (*) |
| Peso | 3,05 Kg./teja |
| Unidades por m ² | 12,8 tejas |
| Unidades por ml alero | 5 tejas |
| Ancho útil | 205 mm |
| Longitud útil (paso de rastrel) | 370 mm |
| Datos palé | (X3/X5) 280 uds. / 865 Kg. |
| X3 / X5 - Estándar | (X1) 240 uds. / 755 Kg. |
| X1 - Exclusivo camión y pasta blanca | (X6) 210 uds. / 640 Kg. |
| X6 / X7 - Exclusivo contenedor | (X7) 140 uds. / 430 Kg. |
| Pedido mínimo | 7 tejas / 6 tejas (pasta blanca) |

El tipo de palé será confirmado sobre pedido.















Valores aproximados: si la colocación es sobre rastreles, será necesario determinar la longitud útil en obra. Los valores de las dimensiones de las tejas admiten una tolerancia del ±2% según UNE-EN 1024.

Tipo: Doble encaje lateral y doble encaje longitudinal discontinuo. Se deberá instalar cumpliendo la norma UNE-136020 de diseño y montaje de cubiertas con tejas cerámicas y las especificaciones de Tejas Borja.

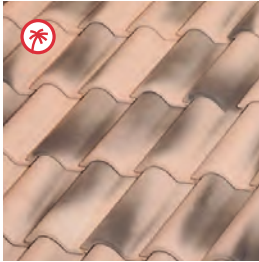

Las características certificadas por la marca Tejas de tierra cocida son: el aspecto, las características geométricas, la resistencia a la ruptura por flexión, la impermeabilidad y la resistencia al hielo para todos los productos fabricados en pasta roja. AFNOR Certification/ 11 rue Francis de Pressensé/ 93571 LA PLAINE SAINT-DENIS CEDEX/ www.marque-nf.com
 (*) Consultar tabla de pendientes mínimas en función de la longitud del tejado y del área geográfica. (Norma UNE-136020)



NATURE

| | | | | |
|---|---|---|--|---|
|  |  |  |  |  |
| Roja | Roja Envejecida | Fosca | Manoir® | Lamalou® |
| 1,91 €/Ud. | 2,14 €/Ud. | 2,14 €/Ud. | 2,19 €/Ud. | 2,19 €/Ud. |
| (Código 3/0012) | (Código 3/0022) | (Código 3/1942) | (Código 3/6112) | (Código 3/3121) |
|  |  |  |  |  |
| Bidasoa® | Castilla | Blanca Jaspeada | Blanca Envejecida | Vilavella® |
| 2,19 €/Ud. | 2,19 €/Ud. | 2,19 €/Ud. | 2,19 €/Ud. | 2,35 €/Ud. |
| (Código 3/3078) | (Código 3/6120) | (Código 3/0025) | (Código 3/0028) | (Código 3/0020) |
|  |  | | | |
| R. Rosarena® | Marrón | | | |
| 2,35 €/Ud. | 2,35 €/Ud. | | | |
| (Código 3/0018) | (Código 3/0032) | | | |

MONOCOLOR

| | |
|---|---|
|  |  |
| Graphite (1 CARA) | Graphite (2 CARAS) |
| 2,42 €/Ud. | 3,28 €/Ud. |
| (Código 3/5879) | (Código 3/5949) |

CENTENARIA®

| | |
|--|---|
|  |  |
| Tierra | Mediterrània® |
| 2,42 €/Ud. | 2,42 €/Ud. |
| (Código 3/4815) | (Código 3/5527) |

NOTAS:

Los acabados en la teja TB-12® se fabrican a una cara, excepto Graphite.

Marrón es color en masa.





















Acabado Vilavella está disponible en BorjaBLANC (pasta blanca) y también pasta roja.













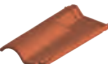

Palé tipo X1 - Solo en acabado Rojo - disponibilidad limitada.

TX - modelo con textura

ATENCIÓN: las tejas decoradas engobado graphite de TB-12® (no BorjaDECOR) contienen pequeños roces inevitables debidos al contacto de apoyo de unas tejas sobre otras durante el proceso de fabricación, así como de su manipulación y transporte a obra. Esto no afecta a la estructura, ni daña la calidad de las tejas y normalmente solo es perceptible en la mano, por tanto cumplen la garantía de Tejas Borja.

PIEZAS ESPECIALES TEJAS MIXTAS

| MOLDE | DENOMINACIÓN Y MEDIDAS | Uds./ Palé | Uds. PEDIDO MÍN. | PVP €/Ud. NATURE | PVP €/Ud. CENTENARIA® /MONOCOLOR | PVP €/Ud. BORJAJET |
|--|---|---------------|---------------------|---------------------|--|-----------------------|
|  | 08-013 Caballete Circular 43 x 23 x 9 / 2,50 Uds/ml / 2,9 Kg. Pendiente max. 47%-25.10° | 75 | 5 | 10,87 | 11,63 | - |
|  | 40-216 Cambio de Sentido Circular 42 x 23 x 9 / 2,81 Kg. | 75 | 1 | 44,26 | 48,33 | - |
|  | 35-020 Final Limatesa Circular 43 x 20 x 8,5 / 2,95 Kg. | 75 | 1 | 44,26 | 48,33 | - |
|  | 30-025 3 Vías Circular 37,5 x 23 x 9,5 / 4,20 Kg. | 36 | 1 | 65,35 | 70,27 | - |
|  | 31-016 4 Vías Circular 38,5 x 44,5 x 13,5 / 4,50 Kg. | 26 | 1 | 155,10 | 165,98 | - |
|  | 25-022 Tapón Lateral Recto Circular 7,5 x 24,5 x 27,9 / 2,40 Kg. | 96 | 1 | 44,26 | 48,33 | - |
|  | 25-213 Tapón Lateral Curvo Circular 17,5 x 26,7 x 27 / 2,80 Kg. | 56 | 1 | 44,26 | 48,33 | - |
|  | 08-014 Caballete Cubre + 44 x 28,5 x 10,5 / 2,50 Uds/ml / 3,4 Kg. Pendiente max. 47%-25.10° | 72 | 6 | 10,87 | 11,63 | 16,30/ 11,63* |
|  | 35-021 Final Limatesa Cubre + 43,5 x 23 x 8,5 / 3,20 Kg. | 64 | 1 | 44,26 | 48,33 | 60,15/ 48,33* |
|  | 30-018 3 Vías Cubre + 32,5 x 42,5 x 14,5 / 3,10 Kg. | 56 | 1 | 65,35 | 70,27 | 70,27* |
|  | 31-017 4 Vías Cubre + 40,5 x 40,5 x 14 / 4,00 Kg. | 60 | 1 | 155,10 | 165,98 | 165,98* |
|  | 25-024 Tapón Lateral Recto Cubre + 6,5 x 27 x 31 / 2,00 Kg. | 108 | 1 | 44,26 | 48,33 | 48,33* |
|  | 25-116 Tapón Lateral Curvo Cubre + 14,7 x 27,5 x 29,5 / 2,25 Kg. | 56 | 1 | 44,26 | 48,33 | 48,33* |
|  | 10-026 Cuña Caballete 24 x 12,2 x 5,6 5,00 Uds/ml (a un agua) / 0,80 Kg. | 432/ 270 | 16/25 | 3,52 | 3,88 | 3,88/0 |
|  | 24-043 izq. 24-042 der. Lateral Recto izq-der 47 x 9 x 17 / 2,50 Uds/ml / 3,00 Kg. | 100 | 4 | 10,87 | 11,63 | 16,3/0 |
|  | 24-034 izq. 24-033 der. Lateral Curvo izq-der 47 x 24,5 x 16 / 2,50 Uds/ml / 3,3 Kg. | 75 | 5 | 10,87 | 11,63 | 11,63* |
|  | 24-053 izq. 24-052 der. Lateral Curvo TB-4® izq-der 43 x 13,5 x 14 / 2,50 Uds/ml / 2,55 Kg. | 120 | 6 | 10,87 | 11,63 | - |
|  | 24-029 Lateral Plana Universal (En monopendiente) 43 x 14,5 x 14,5 / 2,50 Uds/ml / 2,85 Kg. | 75 | 5 | 10,87 | 11,63 | 16,30/ 11,63* |
|  | 36-044 nat. 36-185 cent. Media TB-12® 43,9 x 16 x 6,5 / 2,50 Uds/ml / 1,80 Kg. | 159 | 1 | 6,23 | 7,98 | - |
|  | 38-049 nat. Teja y Media TB-12® 43,9 x 36 x 7 / 2,50 Uds/ml / 4,50 Kg. | 64 | 4 | 13,74 | 14,75 | - |
|  | 36-277 Media TB-10 Tech 47,5 x 18 x 7,5 / 2,1 Kg. | 105 | 7 | 6,23 | 7,98 | - |

| | MOLDE | DENOMINACIÓN Y MEDIDAS | Uds./ Palé | Uds. PEDIDO MÍN. | PVP €/Ud. NATURE | PVP €/Ud. CENTENARIA® /MONOCOLOR | PVP €/Ud. BORJAJET |
|--|-------------|--|---------------|---------------------|---------------------|--|-----------------------|
|  | 38-278 | Teja y Media TB-10 Tech 47,5 x 40 x 7,5 / 5,4 Kg. | 40 | 4 | 13,74 | 14,75 | 14,75 |
|  | 36-055 | Media TB-4® // Decocurva® Cumbre TB-4® 44 x 15,5 x 6 / 1,83 Kg. 2,5 Uds/ml // 5 Uds/ml | 155 | 1 | 6,23 | - | - |
|  | 39-048 | Ventilación TB-12® 43,9 x 26 x 7 / 3,20 Kg. | 80 | 1 | 44,26 | 48,33 | - |
|  | 39-279 | Ventilación TB-10 Tech 47,5 x 28,2 x 7,5 / 3,6 Kg. | 60 | 1 | 44,26 | 48,33 | 48,33 |
|  | 39-058 | Ventilación TB-4® 44,2 x 26 x 10 / 3,50 Kg. | 66 | 1 | 44,26 | 48,33 | - |
|  | 37-050 | Soporte Chimenea TB-12® d.130 43,9 x 25,5 x 11 / 16 Øext-13 Øint / 4,15 Kg. | 36 | 1 | 82,26 | 88,06 | - |
|  | 37-280 | Soporte Chimenea TB-10 Tech d.140 47,5 x 28,2 x 18 / 20 Øext - 14 Øint / 4,6 Kg. | 26 | 1 | 82,26 | 88,06 | 88,06 |
|  | 37-060 | Soporte Chimenea TB-4® d.130 44,2 x 26 x 18 / 16 Øext-13 Øint / 4 Kg. | 36 | 1 | 82,26 | 88,06 | - |
|  | 33-166 | Chimenea d.130 20,4 Øext-18 Øint x 23,5 / 2,15 Kg. | 24 | 1 | 158,64 | 169,79 | - |
|  | 33-040 | Chimenea d.140 22,5 Øext-20 Øint x 23,5 / 2,35 Kg. | 24 | 1 | 158,64 | 169,79 | - |
|  | 10-041 | Tapón Ventilación 24,5 Øext-22 Øint x 6 / 1,70 Kg. | 120 | 1 | 44,26 | 48,33 | 60,15/ 48,33* |
|  | 32-232 | Barrera de Pájaros 13,8 x 7,1 x 6,8 / 5 Uds/ml / 0,60 Kg. | 1632 | 51 | 9,08 | 12,62 | - |
|  | 34-046 nat. | Decocurva® Cumbre TB-12® 47 x 17 x 7 / 5,00 Uds/ml / 2,00 Kg. | 136 | 5 | 6,23 | 7,98 | - |
|  | 34-045 nat. | Decocurva® Canal TB-12® 47 x 16 x 7 / 5,00 Uds/ml / 2,50 Kg. | 120 | 5 | 6,23 | 7,98 | - |
|  | 34-056 | Decocurva® Canal TB-4® 46 x 16 x 6 / 5,00 Uds/ml / 2,60 Kg. | 120 | 1 | 6,23 | - | - |

Nota: cotas en centímetros.

Consultar disponibilidad de acabados para las piezas especiales.

* Para el acabado Irati, las piezas especiales (líneas de caballete y laterales) de este acabado están disponibles en colores compatibles, no en digital. Para el acabado Entrepins, consultar piezas especiales (líneas de caballete y laterales) de este acabado en versión compatible y versión digital.

ATENCIÓN: las tejas y piezas para TB-12® decoradas engobado Graphite (no BorjaDECOR) contienen pequeños roces inevitables debidos al contacto de apoyo de unas tejas sobre otras durante el proceso de fabricación, así como de su manipulación y transporte a obra. Esto no afecta a la estructura, ni daña la calidad de las tejas y piezas para TB-12® y normalmente solo es perceptible en la mano, por tanto cumplen la garantía de Tejas Borja.

C-50.21 Celler®

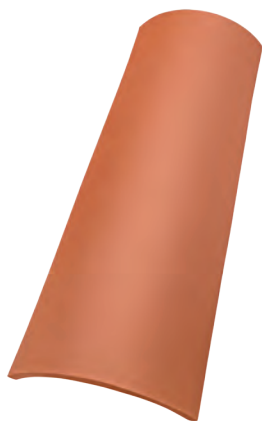

| | |
|----------------------------|--|
| Dimensiones | 500 mm x 210 mm / 170 mm |
| Peso | 2,40 Kg./teja |
| Uds. por m ² | 18 tejas |
| Uds. por ml alero | 8 tejas |
| Uds. por ml cumbre/lateral | 2,5 tejas |
| Datos palé | |
| C1 - Nature | (C1) 250 uds / 620 Kg. |
| C1* - Centenaria® | (C1*) 225 uds / 570 Kg. |
| C9 - Blanca Jaspeada | (C9) 225 uds / 576 Kg. |
| Pedido mínimo | 10 tejas (Nature) 9 tejas (Centenaria®) |



Valores aproximados: se deberá instalar cumpliendo la norma UNE - 136020 de diseño y montaje de cubiertas con tejas cerámicas y las especificaciones de Tejas Borja. Los valores de las dimensiones de las tejas admiten una tolerancia del ±2% según UNE-EN 1024.

NATURE

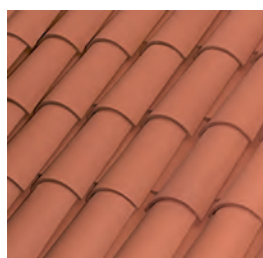

Roja

1,21 €/Ud.

(Código 3/0102)

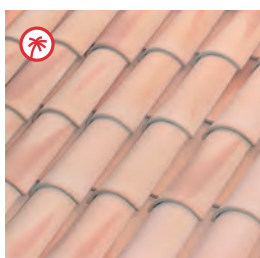

Blanca Jaspeada

1,31 €/Ud.

(Código 3/1941)

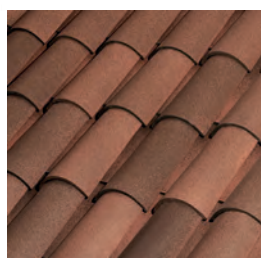

Fosca

1,56 €/Ud.

(Código 3/0103)

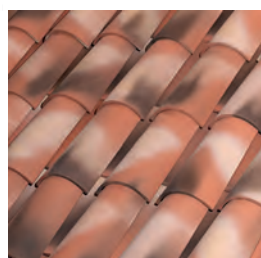

Manoir®

1,56 €/Ud.

(Código 3/0104)

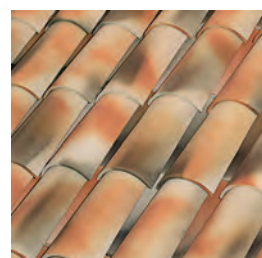

Vilavella®

1,62 €/Ud.

(Código 3/0106)



Edetania®

1,62 €/Ud.

(Código 3/5692)

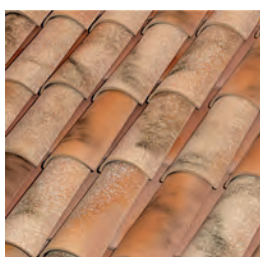

Lamalou®

1,62 €/Ud.

(Código 3/4823)

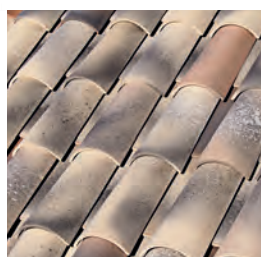

Montseny

1,62 €/Ud.

(Código 3/6140)



Marrón

1,72 €/Ud.

(Código 3/5580)

CENTENARIA®



Tierra

1,72 €/Ud.

(Código 3/0078)



Mediterrània®

1,72 €/Ud.

(Código 3/0081)

NOTA: TX - modelo con textura

TALÓN 50/45



| | |
|---------------------------------|---------------------------|
| Dimensiones | 500 mm x 205 mm / 165 mm |
| Pendiente mínima recomendada | 30% - 17° |
| Peso | 2,50 Kg./teja |
| Unidades por m ² | 10 tejas |
| Uds. por ml alero | 4 tejas |
| Uds. por ml cumbre/lateral | 2,5 tejas C-50.21 Celler® |
| Longitud útil (paso de rastrel) | 350 - 400 mm |
| Datos palé | (C1) 160 uds. / 420 Kg. |
| Pedido mínimo | 8 tejas |



Valores aproximados: se deberá instalar cumpliendo la norma UNE - 136020 de diseño y montaje de cubiertas con tejas cerámicas y las especificaciones de Tejas Borja. Los valores de las dimensiones de las tejas admiten una tolerancia del $\pm 2\%$ según UNE-EN 1024. La teja Talón 50/45 está certificada AENOR como pieza especial en la ficha de la teja curva C-50.21 Celler.

NATURE

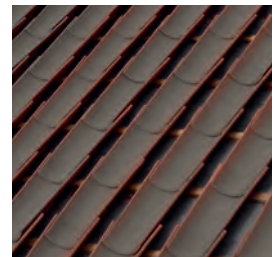
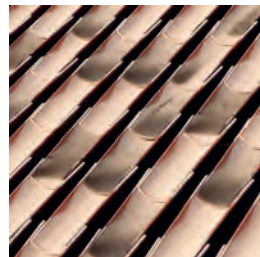
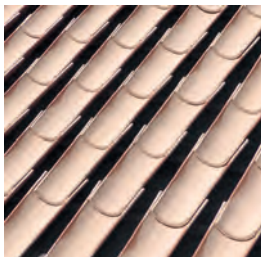

| | | | | |
|-----------------|--------------------|-----------------|-----------------|------------------|
| Roja | R. Blanca Jaspeada | Manoir® * | Serranía ** | Fosca Marrón *** |
| 1,53 €/Ud. | 1,62 €/Ud. | 1,77 €/Ud. | 1,77 €/Ud. | 1,77 €/Ud. |
| (Código 3/0135) | (Código 3/6341) | (Código 3/2145) | (Código 3/6249) | (Código 3/6343) |

* Compatible con Centenaria® Tierra y Manoir®.

** Compatible con Centenaria® Mediterrània®, Vilavella®, Edetania®, Lamalou® y Montseny.

*** Compatible con Fosca y Marrón.

C-45.20

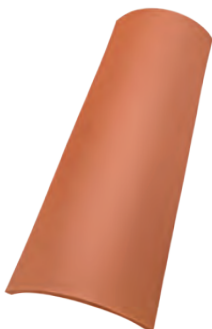

| | |
|----------------------------|--|
| Dimensiones | 450 mm x 200 mm / 160 mm |
| Peso | 1,95 Kg./teja |
| Uds. por m ² | 25 tejas |
| Uds. por ml alero | 10 tejas |
| Uds. por ml cumbre/lateral | 3 tejas |
| Datos palé | (C3) 275 uds. / 531 Kg. (C5) 550 uds. / 1.063 Kg. |
| Pedido mínimo | 11 tejas |



Valores aproximados: se deberá instalar cumpliendo la norma UNE - 136020 de diseño y montaje de cubiertas con tejas cerámicas y las especificaciones de Tejas Borja. Los valores de las dimensiones de las tejas admiten una tolerancia del $\pm 2\%$ según UNE-EN 1024.

El tipo de palé será confirmado sobre pedido.

NATURE

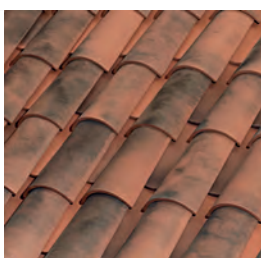
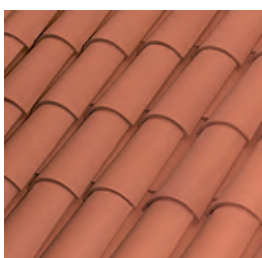

| | |
|-----------------|-----------------|
| Roja | Roja Musgo |
| 0,95 €/Ud. | 1,05 €/Ud. |
| (Código 3/1994) | (Código 3/6081) |

C-40.19 / C-40.15

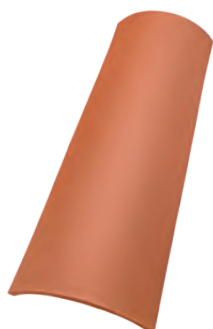

| | C-40.19 | C-40.15 |
|----------------------------|--|--|
| Dimensiones | 408 mm x 180 mm / 140 mm | 408 mm x 150 mm / 116 mm |
| Peso | 1,60 Kg./teja | 1,35 Kg./teja |
| Uds. por m ² | 30 tejas | 33 tejas |
| Uds. por ml alero | 12 tejas | 12 tejas |
| Uds. por ml cumbre/lateral | 3 tejas | 3 tejas |
| Datos palé | (C8) 720 uds. / 1.164 Kg. (C4) 360 uds. / 587 Kg. (C9) 624 uds. / 1.010 Kg. (C2) 312 uds. / 515 Kg. | (C8) 728 uds. / 950 Kg. (C2) 364 uds. / 506 Kg. |
| Pedido mínimo | 12 / 13 tejas | 13 tejas |



Valores aproximados: se deberá instalar cumpliendo la norma UNE - 136020 de diseño y montaje de cubiertas con tejas cerámicas y las especificaciones de Tejas Borja. Los valores de las dimensiones de las tejas admiten una tolerancia del ±2% según UNE-EN 1024. Certificados ICC y MIAMI-DADE disponible solamente para la teja curva C-40.19.

El tipo de palé será confirmado sobre pedido.

NATURE

C-40.19

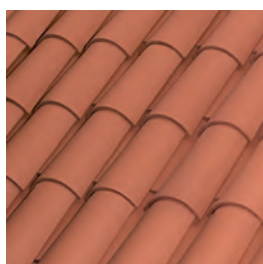

Roja

0,90 €/Ud.

(Código 3/0053)

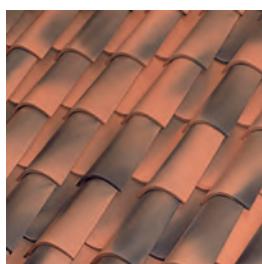

Roja Envejecida

1,24 €/Ud.

(Código 3/0055)

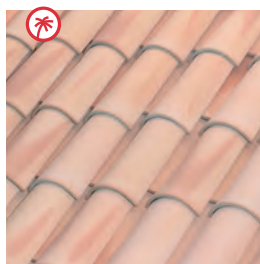

Blanca Jaspeada

1,24 €/Ud.

(Código 3/0058)

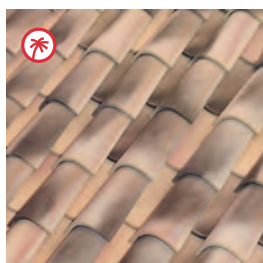

Blanca Envejecida

1,24 €/Ud.

(Código 3/0064)

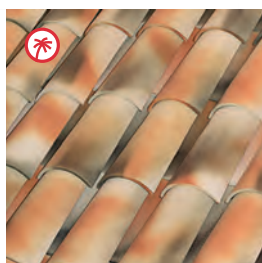

Vilavella®

1,24 €/Ud.

(Code 3/0067)

CENTENARIA®

C-40.19



Arena

1,36 €/Ud.

(Código 3/0074)

NOTA: Centenaria en C-40.19 y C-40.15 son acabados sin textura.

NATURE

C-40.15

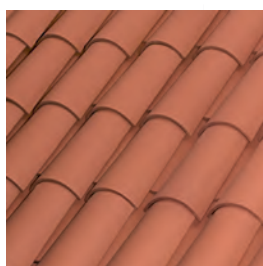

Roja

0,85 €/Ud.

(Código 3/0045)

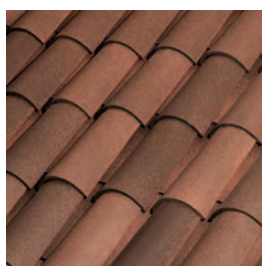

Fosca

1,12 €/Ud.

(Código 3/0048)



Marrón

1,12 €/Ud.

(Código 3/5579)

CENTENARIA®

C-40.15



















Tierra

1,16 €/Ud.

(Código 3/0071)

PIEZAS ESPECIALES TEJAS CURVAS

| MOLDE | DENOMINACIÓN Y MEDIDAS | Uds./ Palé | Uds. PEDIDO MÍN. | PVP €/Ud. NATURE | PVP €/Ud. CENTENARIA® |
|---|--|---------------|---------------------|---------------------|--------------------------|
|  35-160 nat. 35-200 cent. | Final Limatesa C-50.21 50 x 17,5 x 7,5 / 2,80 Kg. | 148 | 1 | 44,26 | 48,33 |
|  30-217 | 3 Vías C-50.21 32,5 x 30,5 x 15 / 2,70 Kg. | 52 | 1 | 158,64 | 165,98 |
|  31-259 | 4 Vías C-50.21 40,5 x 37,5 x 15,5 / 5,50 Kg. | 16 | 1 | 158,64 | 165,98 |
|  10-026 | Cuña Caballete 24 x 12,2 x 5,6 5 Uds/ml (a un agua) / 0,80 Kg. | 432/ 270 | 16 | 3,52 | 3,88 |
|  37-131 | Soporte Chimenea C-50.21 d.130 50 x 21,5-17,5 x 18 / 16 Øext-12 Øint / 3,20 Kg. | 35 | 1 | 82,26 | 88,06 |
|  39-082 | Ventilación C-50.21 50 x 21 x 13 / 2,60 Kg. | 60 | 1 | 44,26 | 48,33 |
|  33-166 | Chimenea d.130 20,4 Øext-18 Øint x 23,5 / 2,15 Kg. | 24 | 1 | 158,64 | 165,98 |
|  10-041 | Tapón Ventilación 24,5 Øext-22 Øint x 6 / 1,70 Kg. | 120 | 1 | 44,26 | 48,33 |
|  39-180 | Ventilación C-45.20 49 x 20-15,5 x 17,4 / 2,10 Kg. | 60 | 1 | 44,26 | - |
|  39-080 | Ventilación C-40.19 40 x 18-14 x 6,5 / 1,70 Kg. | 200 | 1 | 44,26 | 48,33 |
|  39-135 | Ventilación C-40.15 40,8 x 15-11,6 x 6,3 / 1,70 Kg. | 200 | 1 | 44,26 | 48,33 |
|  04-195 | Precorte C-40.15 (solo en Rojo) 40,8 x 15-11,6 x 6,3 5,5-6 L precorte / 1,35 Kg. | 364 | 10 | 0,88 | - |
|  16-258 | Cuña Caballete C-40.15 20,6 x 10,5 x 6,25 5,5 Uds/ml (a un agua) / 0,5 Kg. | 400 | 400 | 3,52 | - |
|  32-127 | Barrera de Pájaros C-50.21 26,5 x 6 x 11 / 4 Uds/ml / 0,90 Kg. | 284 | 1 | 9,08 | 12,62 |
|  32-232 | Barrera de Pájaros 13,8 x 7,1 x 6,8 / 5 Uds/ml / 0,60 Kg. | 1632 | 51 | 8,75 | 12,15 |
|  24-298 | Lateral Tejas Curvas Izq. (solo en Rojo) 47,5 x 19,5 x 8,5 / 2,5 Uds/ml 3,00 Kg. | 80 | 1 | 10,47 | 11,21 |
|  24-299 | Lateral Tejas Curvas Der. (solo en Rojo) 47,5 x 19,5 x 8,5 / 2,5 Uds/ml / 3,30 Kg. | 80 | 1 | 10,47 | 11,21 |



C-25.12

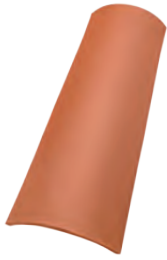

| | |
|-----------------------------|---|
| Dimensiones | 250 mm x 120 mm / 95 mm |
| Peso | 0,65 Kg./teja |
| Unidades por m ² | 70 tejas |
| Unidades por ml alero | 14 tejas |
| Unidades por ml cubrera | 5 tejas |
| Datos palé | Roja: 495 uds. / 336 Kg. (jaula a granel) |
| Pedido mínimo* | 32 tejas (1 caja - Roja) |



Valores aproximados. Será necesaria la impermeabilización de toda la superficie del soporte en todos los casos. Los valores de las dimensiones de las tejas admiten una tolerancia del $\pm 2\%$ según UNE-EN 1024.

Nota. La teja C-25.12 está certificada AENOR como pieza especial.

NATURE



Roja

1,22 €/Ud.

(Código 3/0043)

Escama



| | |
|-----------------------------|--------------------|
| Dimensiones | 195 mm x 150 mm |
| Peso | 0,40 Kg./teja |
| Unidades por m ² | 78 tejas |
| Unidades por ml alero | 9 tejas |
| Datos palé | 735 uds. / 530 Kg. |
| Pedido mínimo | 1 teja |



Roja

4,15 €/Ud.

(Código 3/0409)

Valores aproximados. Será necesaria la impermeabilización de toda la superficie del soporte en todos los casos. Los valores de las dimensiones de las tejas admiten una tolerancia del $\pm 2\%$ según UNE-EN 1024.

PIEZAS ESPECIALES ESCAMA



| MOLDE | DENOMINACIÓN Y MEDIDAS | Uds./Palé | Uds. PEDIDO MÍN. | PVP €/Ud. NATURE |
|--------|---|-----------|------------------|------------------|
| 08-119 | Caballote Gallón 25 x 17,5 x 9,7 / 4,5 Uds/ml / 0,75 Kg. | 56 | 1 | 73,89 |
| 08-015 | Caballote Gallón con bola 25 x 17,5 x 13 / 4,5 Uds/ml / 0,85 Kg. | 56 | 1 | 73,89 |
| 35-117 | Final Caballote Gallón Dragón Alado 40 x 15 x 16 / 1,95 Kg. | 24 | 1 | 220,69 |
| 35-118 | Final Caballote Gallón Hoja de Acanto 32 x 15 x 26,5 / 2,19 Kg. | 24 | 1 | 220,69 |

PIEZAS DECORATIVAS



| MOLDE | DENOMINACIÓN Y MEDIDAS | Uds./ Palé | Uds. PEDIDO MÍN. | PVP €/Ud. NATURE | PVP €/Ud. MONOCOLOR/ CENTENARIA® |
|--------|--|---------------|---------------------|---------------------|--|
| 17-083 | Pieza decorativa A Bola 21 x 31,5 / 4,30 Kg. | 24 | 1 | 155,10 | 189,71 |
| 17-084 | Pieza decorativa B Bellota 20,5 x 34 / 3,15 Kg. | 24 | 1 | 155,10 | 189,71 |
| 17-085 | Pieza decorativa C Piña 21,5 x 43 / 5,20 Kg. | 24 | 1 | 155,10 | 189,71 |
| 17-086 | Pieza decorativa D Pirulí 16 x 48 / 4,00 Kg. | 24 | 1 | 155,10 | 189,71 |
| 17-141 | Pieza decorativa E Pirulí Gallego 16 x 37 / 1,54 Kg. | 24 | 1 | 155,10 | 189,71 |
| 17-142 | Pieza decorativa F Tulipán 16 x 31 / 1,90 Kg. | 24 | 1 | 155,10 | 189,71 |
| 17-143 | Pieza decorativa G Torre 16 x 43 / 1,60 Kg. | 24 | 1 | 155,10 | 189,71 |
| 17-144 | Pieza decorativa H Paloma 26 x 29 / base de apoyo: 8.5 / 1,25 Kg. | 24 | 1 | 227,34 | 278,11 |

Cotas en centímetros.
Consultar disponibilidad de acabados para las piezas especiales.

CABALLETES BRETAÑA



| MOLDE | DENOMINACIÓN Y MEDIDAS | Uds./Palé | Uds. PEDIDO MÍN. | PVP €/Ud. |
|--------|--|-----------|---------------------|-----------|
| 08-181 | Caballote Bretaña 1 Rojo 44,5 x 27 x 12 / 2,3 Uds/ml / 3,50 Kg. Pendiente max. 87%-40.5° | 56 | 4 | 12,60 |
| 08-181 | Caballote Bretaña 1 Marrón 44,5 x 27 x 12 / 2,3 Uds/ml / 3,50 Kg. Pendiente max. 87%-40.5° | 56 | 4 | 16,36 |
| 08-182 | Caballote Bretaña 2 Rojo 36,5 x 25 x 12,5 / 3 Uds/ml / 2,80 Kg. Pendiente max. 87%-40.5° | 64 | 4 | 12,60 |
| 08-182 | Caballote Bretaña 2 Marrón 36,5 x 25 x 12,5 / 3 Uds/ml / 2,80 Kg. Pendiente max. 87%-40.5° | 64 | 4 | 16,36 |
| 08-182 | Caballote Bretaña 2 Natural Black / León Matte 36,5 x 25 x 12,5 / 3 Uds/ml / 2,80 Kg. Pendiente max. 87%-40.5° | 64 | 4 | 16,36 |
| 35-257 | Final Limatesa Bretaña 2 Natural Black / León Matte 42,8 x 25 x 12,5 / 3,45 Kg. | 36 | 1 | 48,82 |
| 25-256 | Tapón Lateral Recto Bretaña 2 Natural Black / León Matte 6 x 25 x 27 / 2,40 Kg. | 108 | 1 | 48,82 |

Cotas en centímetros.

CRAQUELADO (Cuarteo superficial)

La microfisuración superficial, puede aparecer en algunas tejas con aplicación de esmalte, afectando únicamente a la estética y no a la estructura de las mismas, por lo que en la Norma EN -1304 no se considera como defecto.

La C-45.20 no esta disponible en BorjaDECOR®.

TB-12® / TB-4® / ALICANTINA-12 / TEJAS CURVAS / Escama



Esmaltado Coñac

Esmaltado Verde

Esmaltado Azul Cobalto

TB-4®

Los acabados Irisados y Elegant, sólo se produce en el formato TB-4®.

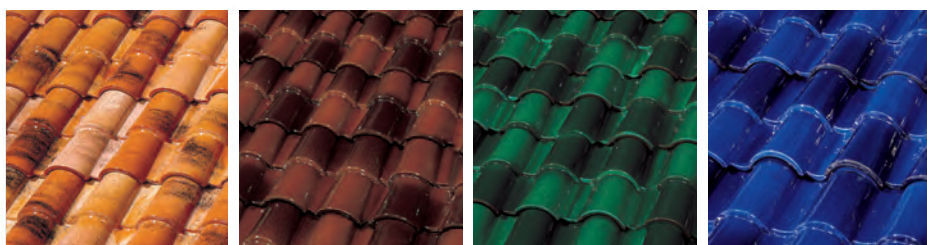

Cristal Elegant®

Irisado Coñac

Irisado Verde

Irisado Azul

TB-12® / TB-4® / ALICANTINA-12 / TEJAS CURVAS / Escama

UNIDADES PEDIDO MÍNIMO:

Tejas curvas (C-50.21 Celler, C-40.19 y C-40.15): 4.000 uds

Resto de formatos y piezas especiales: 2.000 uds.

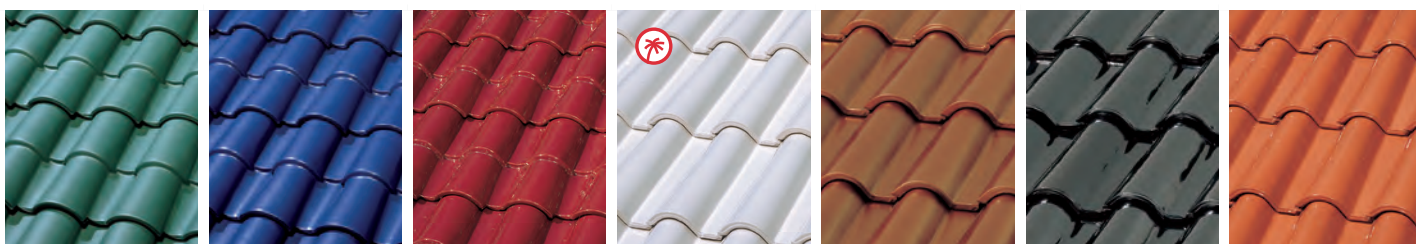

Tamizado Verde

Tamizado Azul

Esmaltado Carmín

Esmaltado Blanco*

Metalizado Cobre*

Metalizado Plomo*

Rojo Cristal

TEJAS CURVAS / Escama

UNIDADES PEDIDO MÍNIMO:

Tejas curvas: 4.000 uds - Teja Escama: 2.000 uds.

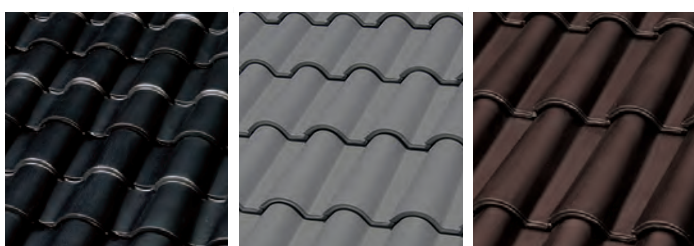

Tamizado Pizarra

Tamizado Gris

Tamizado Marrón

Esmaltado Blanco está disponible solamente en tejas curvas C-50.21 Celler y C-40.19 BorjaBLANC (pasta blanca) con venta limitada según zona geografica.

* Los acabados: Blanco, Cobre y Plomo solo se fabrican a una cara.

BorjaDECOR® - RESUMEN DE PRECIOS POR FORMATOS

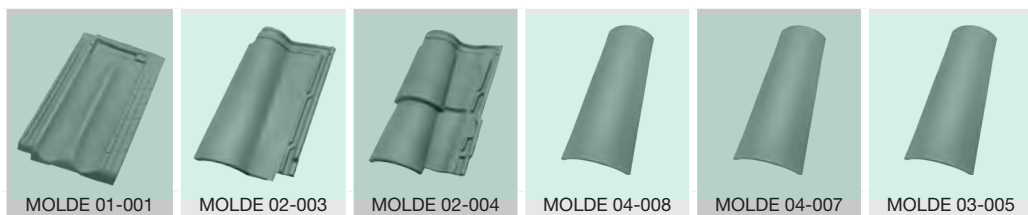

| ACABADO BorjaDECOR® | ALICANTINA-12 PVP €/Ud. | TB-12® PVP €/Ud. | TB-4® PVP €/Ud. | C-40.19 PVP €/Ud. | C-40.15 PVP €/Ud. | C-50.21 Celler® PVP €/Ud. |
|---------------------|-------------------------------------|-------------------------------------|-------------------------------------|----------------------|----------------------|------------------------------|
| Esmaltados 1 cara | 6,96 | 6,50 | 6,96 | 4,99 | 4,99 | 5,71 |
| Esmaltados 2 caras | 8,32 | 7,80 | 8,32 | 6,00 | 6,00 | 6,94 |
| Cristal 1 cara | 5,90 | 5,56 | 5,90 | 4,23 | 4,23 | 4,65 |
| Cristal 2 caras | 7,06 | 6,64 | 7,06 | 5,09 | 5,09 | 5,61 |
| Tamizados 1 cara | 5,90 | 5,56 | 5,90 | 4,23 | 4,23 | 4,65 |
| Tamizados 2 caras | 7,06 | 6,64 | 7,06 | 5,09 | 5,09 | 5,61 |
| Metalizados 1 cara | 7,36 | 7,36 | 7,36 | 6,54 | 6,54 | 7,44 |
| Irisados 1 cara | - | - | 7,36 | - | - | - |
| Irisados 2 caras | - | - | 9,00 | - | - | - |
| Uds. Palé / Peso | 240-180-120 uds. 785-590-395 kg. | 240-180-120 uds. 785-590-395 kg. | 224-168-112 uds. 781-585-390 kg. | 224 uds. / 371 kg. | 252 uds. / 355 kg. | 145 uds. / 374 kg. |

MUY IMPORTANTE

Las Tejas Curvas a dos caras se esmaltan la mitad a dos caras cumbre y la otra mitad a dos caras canal.

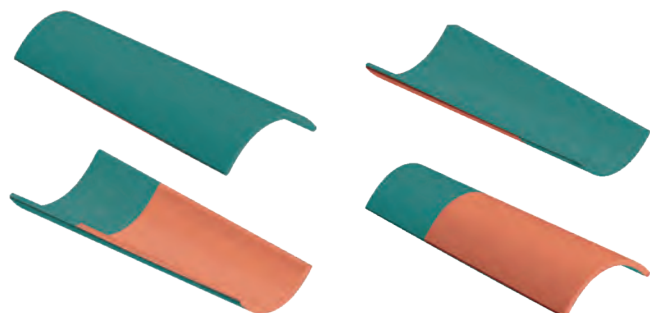

BorjaDECOR®

2 CARAS CUMBRERA:

- Se esmalta la cara de arriba, la boca ancha y unos 15 cm. de la boca ancha en la cara de abajo.
- NO se esmalta la boca estrecha y queda sin decorar parte de la cara de abajo.







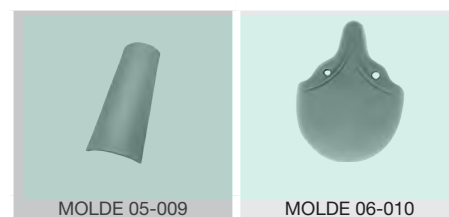















BorjaDECOR®























2 CARAS CANAL:

- Se esmalta la cara de abajo, la boca estrecha y unos 15 cm. de la boca estrecha en la cara de arriba.
- NO se esmalta la boca ancha y queda sin decorar parte de la cara de arriba.









| ACABADO BorjaDECOR® | C-25.12 PVP €/Ud. | ESCAMA PVP €/Ud. |
|-------------------------------|------------------------------------|-------------------------------------|
| Esmaltados 1 cara | 4,20 | 9,19 |
| Esmaltados 2 caras | 5,90 | - |
| Cristal 1 cara | 3,38 | 7,27 |
| Cristal 2 caras | 5,31 | - |
| Tamizados 1 cara | 3,38 | 7,27 |
| Tamizados 2 caras | 5,31 | - |
| Metalizados 1 cara | 6,54 | 11,00 |
| Uds. Palé / Peso Uds./Caja | 1200 uds./ 789 kg. 50 uds./caja | 1680 uds. / 720 kg. 70 uds./caja |

| | MOLDE | DENOMINACIÓN Y MEDIDAS | Uds./Palé | Uds. PEDIDO MÍN. | PVP €/Ud. UNA CARA | PVP €/Ud. DOS CARAS |
|--|--------|--|-----------|------------------|--------------------|---------------------|
|  | 08-155 | Caballete Angular 42 x 30,5 x 9,7 / 2,5 Uds/ml / 3,2 kg. Pendiente max. 62%-31.5° | 72 | 6 | 28,19 | - |
|  | 35-156 | Final Limatesa Angular 42,2 x 30,5 x 10 / 2,83 kg. | 72 | 1 | 61,76 | - |
|  | 30-158 | 3 Vías Angular 45,2 x 29,3 x 10 / 4,37 kg. | 48 | 1 | 83,23 | - |
|  | 31-261 | 4 Vías Angular 46 x 41,5 x 16,5 / 6,50 Kg. | 13 | 1 | 257,41 | - |
|  | 25-157 | Tapón Lateral Angular 8,5 x 28,5 x 12,5 / 2,65 kg. | 56 | 1 | 61,76 | - |
|  | 08-013 | Caballete Circular 43 x 23 x 9 / 2,5 Uds/ml / 2,90 kg. Pendiente max. 47%-25.10° | 75 | 5 | 28,19 | - |
|  | 40-216 | Cambio de Sentido Circular 42 x 23 x 9 / 2,81 Kg. | 75 | 1 | 61,76 | - |
|  | 35-020 | Final Limatesa Circular 43 x 20 x 8,5 / 3 kg. | 75 | 1 | 61,76 | - |
|  | 30-025 | 3 Vías Circular 37,5 x 23 x 9,5 / 4,20 kg. | 38 | 1 | 83,23 | - |
|  | 31-016 | 4 Vías Circular 38,5 x 44,5 x 13,5 / 4,50 kg. | 32 | 1 | 257,41 | - |
|  | 25-022 | Tapón Lateral Recto Circular 7,5 x 24,5 x 27,9 / 2,40 kg. | 96 | 1 | 61,76 | - |
|  | 25-213 | Tapón Lateral Curvo Circular 17,5 x 26,7 x 27 / 2,80 kg. | 56 | 1 | 61,76 | - |
|  | 08-014 | Caballete Cubre+ 44 x 28,5 x 10,5 / 2,5 Uds/ml / 3,4 kg. Pendiente max. 47%-25.10° | 72 | 1 | 28,19 | - |
|  | 35-021 | Final Limatesa Cubre+ 43,5 x 23 x 8,5 / 3,20 kg. | 72 | 1 | 61,76 | - |
|  | 30-018 | 3 Vías Cubre+ 32,5 x 42,5 x 14,7 / 3,10 kg. | 52 | 1 | 83,23 | - |
|  | 31-017 | 4 Vías Cubre+ 40,5 x 40,5 x 14 / 4 kg. | 24 | 1 | 257,41 | - |
|  | 25-024 | Tapón Lateral Recto Cubre+ 6,5 x 27 x 31 / 2 kg. | 128 | 1 | 61,76 | - |
|  | 25-116 | Tapón Lateral Curvo Cubre+ 14,7 x 27,5 x 29,5 / 2,50 kg. | 56 | 1 | 61,76 | - |
|  | 35-160 | Final Limatesa C-50.21 50 x 17,5 x 7,5 / 2,80 kg. | 148 | 1 | 61,76 | - |
|  | 30-217 | 3 Vías C-50.21 32,5 x 30,5 x 15 / 2,70 kg. | 42 | 1 | 257,41 | - |
|  | 31-259 | 4 Vías C-50.21 40,5 x 37,5 x 15,5 / 5,50 kg. | 24 | 1 | 257,41 | - |
|  | 08-119 | Caballete Gallón 25 x 17,5 x 9,7 / 4,5 Uds/ml / 0,75 kg. | 100 | 1 | 155,47 | - |
|  | 08-015 | Caballete Gallón con Bola 25 x 17,5 x 13 / 4,5 Uds/ml / 0,85 kg. | 35 | 1 | 155,47 | - |

| | MOLDE | DENOMINACIÓN Y MEDIDAS | Uds./Palé | Uds. PEDIDO MÍN. | PVP €/Ud. UNA CARA | PVP €/Ud. DOS CARAS |
|---|------------------------------|--|-----------|------------------|--------------------|---------------------|
|  | 35-117 | Final Caballete Gallón Dragón Alado 40 x 15 x 16 / 1,95 kg. | 24 | 1 | 339,34 | - |
|  | 35-118 | Final Caballete Gallón Hoja de Acanto 32 x 15 x 26,5 / 2,19 kg. | 24 | 1 | 339,34 | - |
|  | 10-026 | Cuña Caballete 24 x 12,2 x 5,6 / 5 Uds/ml (a 1 agua) / 0,8 kg. | 600 | 4 | 7,93 | - |
|  | 16-258 | Cuña Caballete C-40.15 20,6 x 10,5 x 6,25 / 5,5 Uds/ml (a 1 agua) / 0,5 kg. | 400 | 4 | 7,93 | - |
|  | 24-029 | Lateral Plana Universal 43 x 14,5 x 14,5 / 2,5 Uds/ml / 2,85 kg. | 75 | 5 | 28,19 | 33,80 |
|  | 24-043 Izq. 24-042 Der. | Laterales Rectos (Izq./Der.) 47 x 9 x 17 / 2,5 Uds/ml / 3 kg. | 100 | 4 | 28,19 | 33,80 |
|  | 24-034 Izq. 24-033 (Der.) | Laterales Curvos (Izq./Der.) 47 x 24,5 x 16 / 2,5 Uds/ml / 3,3 kg. | 100 | 5 | 28,19 | 33,80 |
|  | 24-053 Izq. 24-052 (Der.) | Laterales Curvos TB-4® (Izq./Der.) 43 x 13,5 x 14 / 2,5 Uds/ml / 2,55 kg. | 120 | 1 | 28,19 | 33,80 |
|  | 36-031 Izq. 36-030 Der. | Media ALICANTINA-12 (Izq./Der.) 43 x 15 x 4,5 / 1,25 Uds/ml / 1,80 kg. | 160 | 1 | 21,15 | 25,37 |
|  | 36-044 | Media TB-12® 43,9 x 16 x 6,5 / 2,5 Uds/ml / 1,80 kg. | 155 | 1 | 21,15 | 25,37 |
|  | 38-049 | Teja y Media TB-12® 43,9 x 36 x 7 / 2,5 Uds/ml / 4,50 kg. | 56 | 1 | 42,03 | 50,43 |
|  | 36-055 | Media TB-4® // Decocurva® Cumbre TB-4® 44 x 15,5 x 6 / 1,83 kg. 2,5 Uds/ml // 5 Uds/ml | 140 | 1 | 21,15 | 25,37 |
|  | 39-032 | Ventilación ALICANTINA-12 43 x 25,5 x 12 / 4 kg. | 60 | 1 | 61,76 | - |
|  | 39-048 | Ventilación TB-12® 43,9 x 26 x 7 / 3,20 kg. | 80 | 1 | 61,76 | - |
|  | 39-058 | Ventilación TB-4® 44,2 x 26 x 10 / 3,50 kg. | 80 | 1 | 61,76 | - |
|  | 39-082 | Ventilación C-50.21 50 x 21 x 13 / 2,60 kg. | 100 | 1 | 61,76 | - |
|  | 39-080 | Ventilación C-40.19 40 x 18-14 x 6,5 / 1,70 kg. | 280 | 1 | 61,76 | - |
|  | 39-135 | Ventilación C-40.15 40,8 x 15-11,6 x 6,3 / 1,70 kg. | 200 | 1 | 61,76 | - |
|  | 37-146 | Soporte Chimenea ALICANTINA-12 d.130 43 x 25,7 x 12/15,5 Øext-13,5 Øint / 4 kg. | 48 | 1 | 114,14 | - |
|  | 37-050 | Soporte Chimenea TB-12® d.130 43,9 x 25,5 x 11 / 16 Øext-13 Øint / 4,15 kg. | 48 | 1 | 114,14 | - |
|  | 37-060 | Soporte Chimenea TB-4® d.130 44,2 x 25,8 x 18 / 16 Øext-13 Øint / 4 kg. | 48 | 1 | 114,14 | - |
|  | 37-131 | Soporte Chimenea C-50.21 Celler® d.130 50 x 21,5-17,5 x 18 / 16 Øext-12 Øint / 3,20 kg. | 48 | 1 | 114,14 | - |

BorjaDECOR® - PIEZAS ESPECIALES TB-4® / TB-12® / ALICANTINA-12 / CURVAS / ESCAMA

| | MOLDE | DENOMINACIÓN Y MEDIDAS | Uds./Palé | Uds. PEDIDO MÍN. | PVP €/Ud. UNA CARA | PVP €/Ud. DOS CARAS |
|---|--------|---|-----------|------------------|--------------------|---------------------|
|  | 10-041 | Tapón Ventilación 24,5 Øext - 22 Øint x 6 / 1,70 kg. | 48 | 1 | 61,76 | - |
|  | 33-166 | Chimenea d.130 20,4 Øext - 18 Øint x 23,5 / 2,15 kg. | 24 | 1 | 257,39 | - |
|  | 32-232 | Barrera de Pájaros 13,8 x 7,1 x 6,8 / 5 Uds/ml / 0,60 Kg. | 2880 | 1 | 24,91 | - |
|  | 32-127 | Barrera de Pájaros C-50.21 27 x 6 x 11 / 4 Uds/ml / 0,90 Kg. | 2880 | 1 | 24,91 | - |
|  | 34-046 | Decocurva® Cumbre TB-12® 47 x 17 x 7 / 5 Uds/ml / 2 kg. | 140 | 1 | - | 25,37 |
|  | 34-045 | Decocurva® Canal TB-12® 47 x 16 x 7 / 5 Uds/ml / 2,50 kg. | 106 | 1 | - | 25,37 |
|  | 34-056 | Decocurva® Canal TB-4® 46 x 16 x 6 / 5 Uds/ml / 2,60 kg. | 104 | 1 | - | 25,37 |

BorjaDECOR® - PIEZAS ESPECIALES DECORATIVAS

| | MOLDE | DENOMINACIÓN Y MEDIDAS | Uds./Palé | Uds. PEDIDO MÍN. | PVP €/Ud. |
|---|--------|--|-----------|------------------|-----------|
|  | 17-083 | Pieza Decorativa A Bola 21 x 31,5 / 4,30 kg. | 24 | 1 | 258,01 |
|  | 17-084 | Pieza Decorativa B Bellota 20,5 x 34 / 3,15 kg. | 24 | 1 | 258,01 |
|  | 17-085 | Pieza Decorativa C Piña 21,5 x 43 / 5,20 kg. | 24 | 1 | 258,01 |
|  | 17-086 | Pieza Decorativa D Pirulí 16 x 48 / 4 kg. | 24 | 1 | 258,01 |
|  | 17-141 | Pieza Decorativa E Pirulí Gallego 16 x 37 / 1,54 kg. | 24 | 1 | 258,01 |
|  | 17-142 | Pieza Decorativa F Tulipán 16 x 31 / 1,90 kg. | 24 | 1 | 258,01 |
|  | 17-143 | Pieza Decorativa G Torre 16 x 43 / 1,60 kg. | 24 | 1 | 258,01 |
|  | 17-144 | Pieza Decorativa H Paloma 26 x 29 / Base de apoyo: 8,5 / 1,25 kg. | 24 | 1 | 333,61 |

TEJA DE HORMIGÓN ATLAS



| | |
|------------------------------------|-----------|
| Dimensiones L x A (mm) | 420 x 332 |
| Altura de la onda (mm) | 45 |
| Peso unitario (kg) | 4,2 |
| Número de tejas por m ² | 10 |
| Distancia entre rastreles (mm) | 30 a 32 |
| Unidades por palet | 108 |
| Peso palet (kg) | 487 |



ACABADOS



| | | | |
|-----------------|-----------------|------------------|-----------------|
| Roja | Roja Envejecida | Arena Envejecida | Pizarra |
| 1,28 €/Ud. | 1,28 €/Ud. | 1,28 €/Ud. | 1,28 €/Ud. |
| (Código 7/0660) | (Código 7/0661) | (Código 7/0662) | (Código 7/0663) |

PIEZAS ESPECIALES

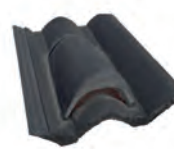

| | | |
|--|--|--|
| CUMBRERA (120 uds./palé) | REMATE LATERAL (120 uds./palé) | TEJA VENTILACIÓN (54 uds./palé) |
| Peso: 5 Kg Medidas: 45 x 25(máx.)/22(mín.) | Peso: 4,5 Kg Medidas: 45 x 24(máx.)/19 (mín.) | Peso: 5,9 Kg Medidas: 42 x 33 |
| 5,51 €/Ud. | 5,51 €/Ud. | 19,07 €/Ud. |
| Roja (Código 7/0664) Roja Envejecida (Código 7/0665) Arena Envejecida (Código 7/0666) Pizarra (Código 7/0667) | Roja (Código 7/0668) Roja Envejecida (Código 7/0669) Arena Envejecida (Código 7/0670) Pizarra (Código 7/0671) | Roja (Código 7/0672) Roja Envejecida (Código 7/0673) Arena Envejecida (Código 7/0674) Pizarra (Código 7/0675) |

La teja de hormigón se vende a palets completos. Precio Palé Madera: 6 €/Ud. (No retornable). Cotas en centímetros.

UN SOLO PANEL PARA TODOS LOS MODELOS DE TEJA

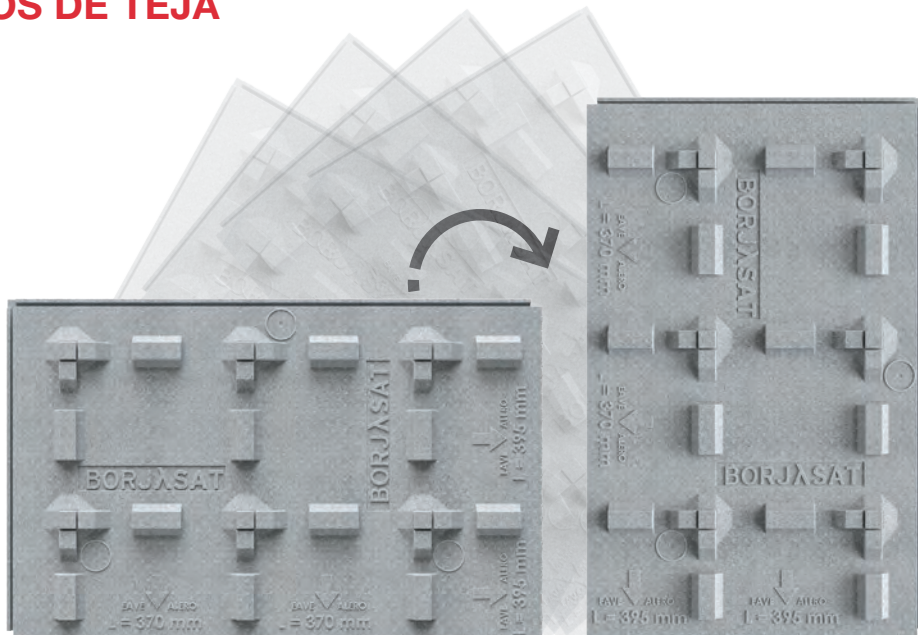

Descarga el
Catálogo



100% Neopor®

$\lambda = 0,031 \text{ W/mk}$

BORJASAT Panel polivalente pasos 370 y 395

| CÓDIGO | PANELES PASO 370 Y 395 LONGITUD 1.205 X 760 mm * 0,91 m ² / panel | PVP / Ud. | PVP |
|--------|--|---------------|------------------------|
| 7/0905 | PANEL BORJASAT 60 MM PASOS 370 Y 395 | 16,32 €/Panel | 17,82 €/m ² |
| 7/0906 | PANEL BORJASAT 100 MM PASOS 370 Y 395 | 24,12 €/Panel | 26,36 €/m ² |
| 7/0907 | PANEL BORJASAT 140 MM PASOS 370 Y 395 | 32,70 €/Panel | 35,72 €/m ² |

*Consultar disponibilidad y plazo de entrega según espesores y pasos de rastrel.

COMPLEMENTOS BORJASAT

Rastrel metálico U 40x15
BORJASAT

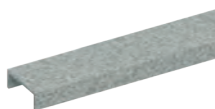

| Código | Medidas | Pedido mínimo | PVP €/ml |
|--------|---------|------------------|----------|
| 7/0898 | 2 ml | 5 Ud. (10 ml) | 1,31 |

CE 2,5 - 2,7 ml/m² panel



Instalación en
posición horizontal
para paso de rastrel
de **370 mm**



Instalación en
posición vertical
para paso de rastrel
de **395 mm**

BorjaTHERM - COMPLEMENTOS PARA TEJADOS

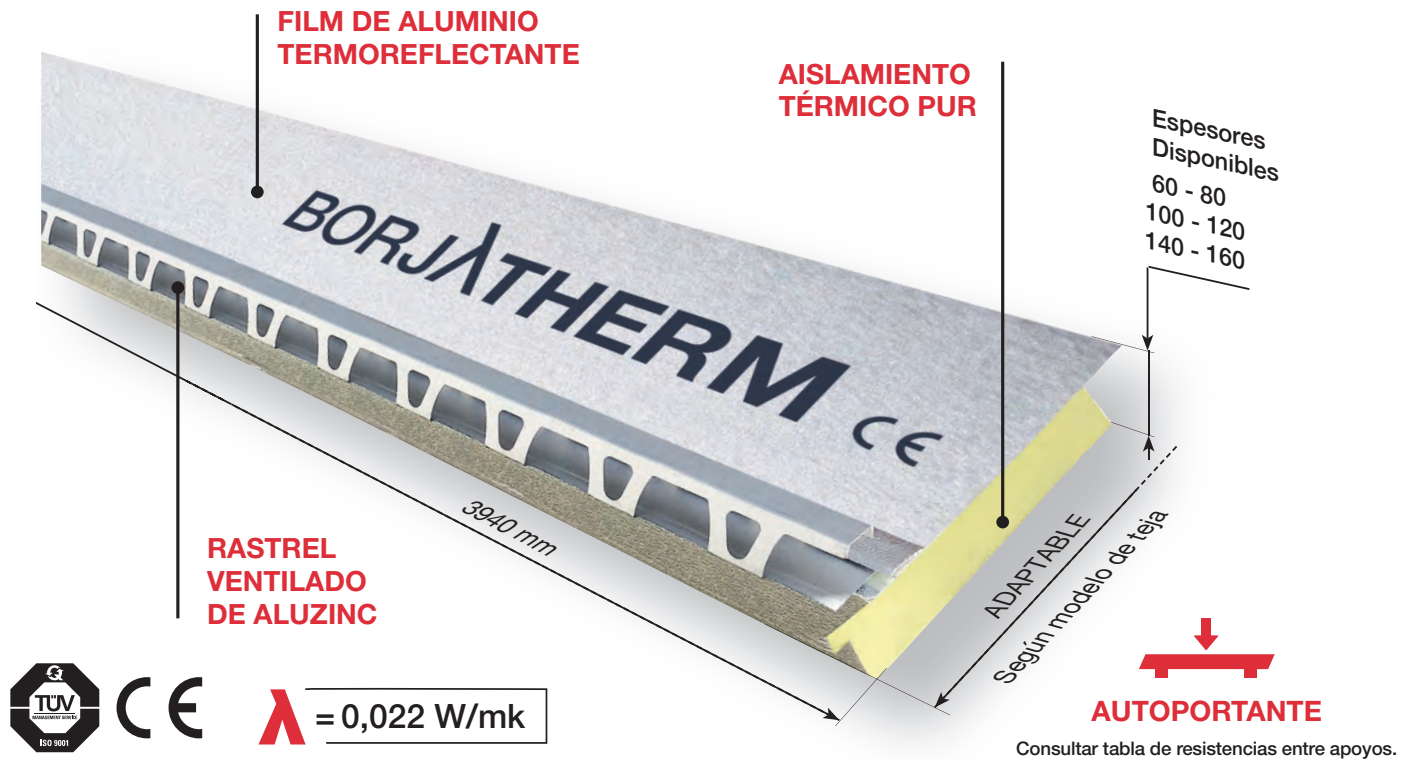

PANELES BORJATHERM

| CÓDIGO | PANELES PASO 370 LONGITUD 3.980 mm * 1,46 m ² / panel | PVP / Ud. | PVP | CÓDIGO | PANELES PASO 395 LONGITUD 3.980 mm * 1,56 m ² / panel | PVP / Ud. | PVP |
|--------|--|----------------|------------------------|--------|--|----------------|------------------------|
| 7/0617 | PANEL 60 - Paso 370 mm. | 73,46 €/Panel | 50,31 €/m ² | 7/0620 | PANEL 60 - Paso 395 mm. | 78,49 €/Panel | 50,31 €/m ² |
| 7/0618 | PANEL 80 - Paso 370 mm. | 86,32 €/Panel | 59,12 €/m ² | 7/0621 | PANEL 80 - Paso 395 mm. | 92,22 €/Panel | 59,12 €/m ² |
| 7/0619 | PANEL 100 - Paso 370 mm. | 98,98 €/Panel | 67,79 €/m ² | 7/0622 | PANEL 100 - Paso 395 mm. | 105,77 €/Panel | 67,80 €/m ² |
| 7/0715 | PANEL 120 - Paso 370 mm. | 110,57 €/Panel | 75,73 €/m ² | 7/0719 | PANEL 120 - Paso 395 mm. | 118,15 €/Panel | 75,74 €/m ² |
| 7/0717 | PANEL 140 - Paso 370 mm. | 125,46 €/Panel | 85,93 €/m ² | 7/0720 | PANEL 140 - Paso 395 mm. | 134,06 €/Panel | 85,93 €/m ² |
| 7/0718 | PANEL 160 - Paso 370 mm. | 139,08 €/Panel | 95,26 €/m ² | 7/0684 | PANEL 160 - Paso 395 mm. | 148,61 €/Panel | 95,26 €/m ² |

Disponibles para los modelos:
TB-12®, TB-4®, FLAT-10, FLAT-5XL®, ALICANTINA-12, TALÓN 50/45.

Disponibles para los modelos:
TB-10 Tech, FLAT-10.

*Consultar disponibilidad y plazo de entrega según espesores y pasos de rastrel.

COMPLEMENTOS BORJATHERM

Rastrel auxiliar metálico BORJATHERM

| Código | Medidas | Pedido mínimo | PVP €/ml |
|--------|---------|------------------------|----------|
| 7/0624 | 3,94 m | 1 Ud. (3,5 Kg./Ud.) | 5,46 |



Cinta butílica BORJATHERM 100 mm.

| Código | Medidas | Pedido mínimo | PVP €/ml |
|--------|------------|-----------------------|----------|
| 7/0641 | 0,1 x 10 m | 60 ml (4 Kg./Caja) | 1,31 |



Listón de arranque tratado BORJATHERM 60x50 mm.

| Código | Medidas | Pedido mínimo | PVP €/ml |
|--------|---------|----------------------------|----------|
| 7/0626 | 2,5 m | 22,5 ml (20,7 Kg./Caja) | 2,60 |



Listón de arranque tratado BORJATHERM 80x50 mm.

| Código | Medidas | Pedido mínimo | PVP €/ml |
|--------|---------|--------------------------|----------|
| 7/0627 | 2,5 m | 15 ml (16,8 Kg./Caja) | 3,08 |



NOTA: Para paneles BORJATHERM y sus complementos consultar precios BORJALogistic paletaría.

COMPLEMENTOS PARA TEJADOS

IMPERMEABILIZACIÓN DE ENCUENTROS

Multiuso Premium 300

(banda impermeabilizante)

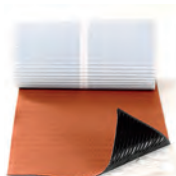

| Código | Medidas | Pedido mínimo | PVP €/ml |
|---|------------|---|----------|
| Rojo 7/0520 Marrón 7/0521 Negro 7/0522 Gris 7/0749 | 0,30 x 5 m | 5 ml/Caja (5,50 Kg./Caja) (120 Rollos/Palé) | 13,02 |



Multiuso Premium 450

(banda impermeabilizante)



| Código | Medidas | Pedido mínimo | PVP €/ml |
|--|------------|--|----------|
| Rojo 7/0585 Marrón 7/0593 Negro 7/0748 | 0,45 x 5 m | 5 ml/Caja (6,75 Kg./Caja) (72 Rollos/Palé) | 18,97 |



Multiuso Aluminio 300

(banda impermeabilizante)

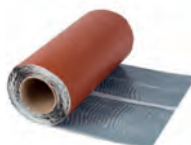

| Código | Medidas | Pedido mínimo | PVP €/ml |
|--|------------|--|----------|
| Rojo 7/0523 Marrón 7/0524 Negro 7/0525 | 0,30 x 5 m | 5 ml/Caja (3 Kg./Caja) (120 Rollos/Palé) | 6,36 |



Perfil de Remate Multiusos / Lagrimero ⁽¹⁾



| Código | Medidas | Pedido mínimo | PVP €/ml |
|--|------------|----------------------------|----------|
| Rojo 7/0536 Marrón 7/0537 Negro 7/0538 | 0,69 x 2 m | 40 ml/Caja (5 Kg./Caja) | 4,21 |



Limahoya Alu.

Placa Adaptable ⁽¹⁾

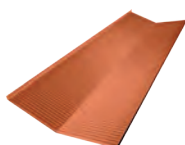

| Código | Medidas | Pedido mínimo | PVP €/ml |
|--|------------|-----------------------------|----------|
| Rojo 7/0517 Marrón 7/0596 Negro 7/0722 | 0,50 x 2 m | 20 ml/Caja (16 Kg./Caja) | 11,93 |



RASTRELES

Rastrel Metálico 30x30 ⁽¹⁾

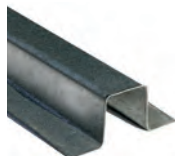

| Código | Longitud | Pedido mínimo | PVP €/ml |
|--------|----------|-----------------------------|----------|
| 7/0550 | 2,5 m | 50 ml/Paq. (30 Kg./Paq.) | 2,16 |



Rastrel Ventilado 30x20 ⁽¹⁾



| Código | Longitud | Pedido mínimo | PVP €/ml |
|--------|----------|----------------------------------|----------|
| 7/0562 | 2,5 m | 67,5 ml/Paq. (34,20 Kg./Paq.) | 2,49 |



Rastrel Madera Tratada 40x30 ⁽¹⁾



| Código | Longitud | Pedido mínimo | PVP €/ml |
|--------|----------|-----------------------------|----------|
| 7/0625 | 2,5 m | 40 ml/Paq. (20 Kg./Paq.) | 0,96 |



Rastrel Metálico 20x20 ⁽¹⁾

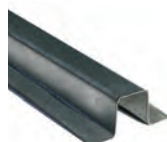

| Código | Longitud | Pedido mínimo | PVP €/ml |
|--------|----------|-----------------------------|----------|
| 7/0840 | 2,5 m | 50 ml/Paq. (22 Kg./Paq.) | 1,26 |



COMPLEMENTOS PARA TEJADOS

LÁMINAS IMPERMEABLES



Lámina Impermeable Transpirable TB 180 Premium

| Código | Medidas | Pedido mínimo | PVP €/m ² |
|--------|------------|---|----------------------|
| 7/0573 | 1,5 x 50 m | 75 m ² /Rollo (14,25 Kg./Rollo) (39 Rollos/Palé) | 1,76 |





Lámina Impermeable Transpirable TB 160

| Código | Medidas | Pedido mínimo | PVP €/m ² |
|--------|------------|---|----------------------|
| 7/0526 | 1,5 x 50 m | 75 m ² /Rollo (11,63 Kg./Rollo) (39 Rollos/Palé) | 1,38 |





Lámina Impermeable Transpirable TB 130

| Código | Medidas | Pedido mínimo | PVP €/m ² |
|--------|------------|---|----------------------|
| 7/0534 | 1,5 x 50 m | 75 m ² /Rollo (10,43 Kg./Rollo) (39 Rollos/Palé) | 1,04 |





Lámina Impermeable Transpirable ECO -135

| Código | Medidas | Pedido mínimo | PVP €/m ² |
|--------|------------|---|----------------------|
| 7/0561 | 1,5 x 50 m | 75 m ² /Rollo (10,43 Kg./Rollo) (39 Rollos/Palé) | 0,86 |

Cinta Bajo-Rastrel

| Código | Medidas | Pedido mínimo | PVP €/ml |
|--------|-------------|--------------------------------|----------|
| 7/0549 | 0,04 x 30 m | 120 ml/caja (0,60 Kg./Caja) | 0,28 |

Barrera de Vapor 98 gr/m²
(instalación bajo el aislamiento)

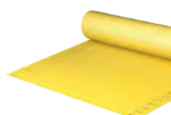
| Código | Longitud | Pedido mínimo | PVP €/m ² |
|--------|------------|---|----------------------|
| 7/0595 | 1,5 x 50 m | 75 m ² /Rollo (10,43 Kg./Rollo) | 1,00 |





Cinta Adhesiva para Láminas 50 mm

| Código | Medidas | Pedido mínimo | PVP €/ml |
|--------|-------------|--------------------------------|----------|
| 7/0527 | 0,05 x 25 m | 300 ml/Caja (2,50 Kg./Caja) | 0,42 |



PLACAS BAJO TEJA



Placa Fibrocemento Gris Reforzada. Onda 234 (curvas de 45 y 50 o rastrelado)

| Código | Medidas | Pedido mínimo | PVP €/placa |
|--------|---------------|---------------------------------|-------------|
| 7/0539 | 0,98 x 2,50 m | 60 uds/Palé (1.920 Kg./Palé) | 22,49 |



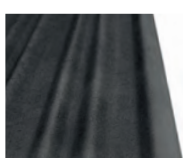

Placa Bituminosa Bajo Teja para Rastrel (mixtas y planas)

| Código | Medidas | Pedido mínimo | PVP €/placa |
|--------|------------|--------------------------------|-------------|
| 7/0567 | 0,96 x 2 m | 150 uds/Palé (720 Kg./Palé) | 11,42 |

Placa Bituminosa Bajo Teja 235 (curvas de 45 y 50)

| Código | Medidas | Pedido mínimo | PVP €/placa |
|--------|------------|--------------------------------|-------------|
| 7/0566 | 1,05 x 2 m | 150 uds/Palé (750 Kg./Palé) | 12,90 |

Banda Butílica Autoadhesiva 300 (Sellado Placas)

| Código | Medidas | Pedido mínimo | PVP €/ml |
|-------------|-------------|-----------------------------|----------|
| Rojo 7/0594 | 0,30 x 10 m | 20 ml/Caja (16 Kg./Caja) | 4,05 |



COMPLEMENTOS PARA TEJADOS

FIJACIÓN



Espuma Fijación Tejas

(aplicación con pistola)

| Código | Bote | Pedido mínimo | PVP €/bote |
|-------------|--------|---------------------------------|------------|
| Rojo 7/0879 | 750 ml | 12 Botes/Caja (624 uds/Palé) | 5,57 |



Adhesivo-Sellador masilla PU 300

(aplicación con pistola)

| Código | Bote | Pedido mínimo | PVP €/ud. |
|-------------|--------|---------------------------------|-----------|
| Rojo 7/0598 | 300 ml | 12 Botes/Caja (792 uds/Palé) | 4,60 |



Soporte de Rastrel Regulable 40 mm

| Código | Pedido mínimo | PVP €/ud. |
|--------|--|-----------|
| 7/0552 | 50 uds/Caja (9 Kg./Caja) (40 Cajas/Palé) | 1,37 |



Soporte de Rastrel de Caballete 40 mm

| Código | Pedido mínimo | PVP €/ud. |
|--------|--|-----------|
| 7/0515 | 50 uds/Caja (6,4 Kg./Caja) (60 Cajas/Palé) | 0,78 |



Gancho Tejas Mixtas y Planas

| Código | Pedido mínimo | PVP €/ud. |
|--------|------------------------------|-----------|
| 7/0559 | 250 uds/Caja (5 Kg./Caja) | 0,23 |



Gancho Teja Curva

72 mm - C-40.15 / C-40.19
120 mm - C-45.20 / C-50.21
130 mm - C-45.20 / C-50.21 (BT370)

| Código | Longitud | Pedido mínimo | PVP €/ud. |
|--------|----------|----------------------------------|-----------|
| 7/0514 | 72 mm | 1000 uds/Caja (6,40 Kg./Caja) | 0,061 |
| 7/0496 | 120 mm | 1000 uds/Caja (6,40 Kg./Caja) | 0,091 |
| 7/0763 | 130 mm* | 500 uds/caja (3,2 kg/caja) | 0,11 |



*Apto para BORJATHERM 370



Gancho Tejas Flat (Rastrel Madera)

| Código | Pedido mínimo | PVP €/ud. |
|----------------|------------------------------|-----------|
| 7/0704 FLAT-10 | 250 uds/Caja (5 Kg./Caja) | 0,20 |



Gancho de Nieve Recto

| Código | Pedido mínimo | PVP €/ud. |
|-----------------------------|-------------------------------|-----------|
| Rojo 7/0646 Negro 7/0711 | 100 uds/Caja (15 Kg./Caja) | 0,92 |



Ganchos para Caballete

| Código | Pedido mínimo | PVP €/ud. |
|---|------------------------------|-----------|
| Circular Rojo 7/0583 Circular Negro 7/0760 Angular Rojo 7/0584 Angular Negro 7/0586 Cúbre + Rojo 7/0582 | 100 uds/Caja (1 Kg./Caja) | 0,317 |
| Angular 100° Negro 7/0782 | 50 uds/caja (0,5 kg/caja) | 0,317 |



Gancho de Caballete Universal

(Tejas Curvas)

| Código | Pedido mínimo | PVP €/ud. |
|-------------|------------------------------|-----------|
| Rojo 7/0513 | 100 uds/Caja (1 Kg./Caja) | 0,224 |



Pistola Aplicación Espuma

| Código | Pedido mínimo | PVP €/ud. |
|--------|---------------|-----------|
| 7/0599 | 1 unidad | 23,76 |



Limpiador de Espuma PU y Pistola

| Código | Bote | Pedido mínimo | PVP €/bote |
|--------|--------|---------------|------------|
| 7/0601 | 500 ml | 1 bote | 7,07 |



| CÓDIGO | LISTA DE TORNILLOS ** | CAJA | PVP (€/100 Uds.) |
|--------|---|----------|------------------|
| 7/0676 | TORNILLO FIJACION TEJA-MADERA 4 X 50 BICRO. | 500 uds | 4,32 €/100 uds |
| 7/0678 | TORNILLO AUTOTALADRANTE TEJA-METAL 4,2 X 45 | 500 uds | 3,06 €/100 uds |
| 7/0699 | TORNILLO TACO PARA HORMIGON 8 X 100 (BORJATHERM 60) | 100 uds | 19,62 €/100 uds |
| 7/0693 | TORNILLO PARA MADERA 6 x 110 (BORJATHERM 60) | 100 uds | 13,78 €/100 uds |
| 7/0680 | TORNILLO PARA METAL 6 x 115 (BORJATHERM 60) | 250 uds | 33,09 €/100 uds |
| 7/0681 | TORNILLO TACO PARA HORMIGON 8 X 120 (BORJATHERM 80) | 50 uds | 31,08 €/100 uds |
| 7/0761 | TORNILLO PARA MADERA 6 X 140 (BORJATHERM 100) | 25 uds | 29,58 €/100 uds |
| 7/0781 | TORNILLO TACO PARA HORMIGON 10 X 160 (BORJATHERM 120) | 25 uds | 70,86 €/100 uds |
| 7/0677 | TORNILLO FIJACION MADERA 6 X 70 BICRO. | 200 uds | 13,07 €/100 uds |
| 7/0679 | TORNILLO AUTOTALADRANTE CON ARANDELA 5,5 X 22 | 500 uds | 5,54 €/100 uds |
| 7/0696 | TACO PREMONTADO DE GOLPE 6 X 37 | 300 uds | 5,58 €/100 uds |
| 7/0682 | TORNILLO TACO PARA HORMIGON 6 X 60 | 200 uds | 10,41 €/100 uds |
| 7/0700 | TORNILLO TACO PARA HORMIGON 8 x 80 | 100 uds | 17,21 €/100 uds |
| 7/0683 | ARANDELA NEOPRENO 7-19 | 1000 uds | 2,52 €/100 uds |

COMPLEMENTOS PARA TEJADOS

VENTILACIÓN DE ALEROS

Peine de Ventilación 100 mm
(TB-10 TECH / C-45.20 / C-50.21)



| Código | Longitud | Pedido mínimo | PVP €/ml |
|--------------|----------|------------------------------------|----------|
| Rojo 7/0497 | 1 m | 50 ml/Caja | 0,79 |
| Negro 7/0499 | | (4,50 Kg./Caja) (50 Cajas/Palé) | |



Peine de Ventilación 60 mm
(TB-12 / TB-4 / C-40.15 / C-40.19)



| Código | Longitud | Pedido mínimo | PVP €/ml |
|--------------|----------|----------------------------------|----------|
| Rojo 7/0500 | 1 m | 200 ml/Caja | 0,52 |
| Negro 7/0502 | | (18 Kg./Caja) (15 Cajas/Palé) | |



Rejilla de Alero 80 mm

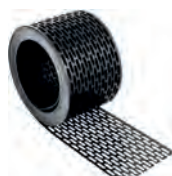

| Código | Longitud | Pedido mínimo | PVP €/ml |
|--------------|----------|-----------------------------|----------|
| Negro 7/0558 | 5 m | 100 ml/Caja (5 Kg./Caja) | 0,60 |



Rastrel + Peine Alero (Rastrel 30 mm; Peine 60 mm)
(BORJATHERM / TB-12 / TB-4 / C-40.15 / C-40.19)



| Código | Longitud | Pedido mínimo | PVP €/ml |
|--------------|----------|------------------------------------|----------|
| Rojo 7/0553 | 1 m | 50 ml/Caja | 1,01 |
| Negro 7/0555 | | (4,50 Kg./Caja) (24 Cajas/Palé) | |



VENTILACIÓN DE LA CUMBRERA

Bajo-Cumbrera Mixto

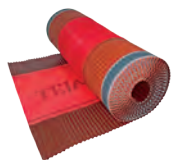

| Código | Medidas | Pedido mínimo | PVP €/ml |
|--------------|------------|--------------------------------------|----------|
| Rojo 7/0508 | 0,39 x 5 m | 20 ml/Caja | 3,90 |
| Negro 7/0510 | | (5,20 Kg./Caja) (180 Rollos/Palé) | |



Bajo-Cumbrera Aluminio

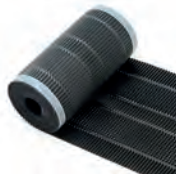

| Código | Medidas | Pedido mínimo | PVP €/ml |
|---------------|------------|-------------------|----------|
| Rojo 7/0505 | 0,40 x 5 m | 20 ml/Caja | 3,97 |
| Marrón 7/0506 | | (5,60 Kg./Caja) | |
| Negro 7/0507 | | (180 Rollos/Palé) | |



Bajo-Cumbrera TB-ROLL (impermeable)

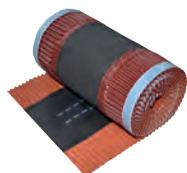

| Código | Medidas | Pedido mínimo | PVP €/ml |
|---------------|------------|-------------------|----------|
| Rojo 7/0587 | 0,39 x 5 m | 20 ml/Caja | 3,90 |
| Marrón 7/0911 | | (5,20 Kg./Caja) | |
| Negro 7/0589 | | (120 Rollos/Palé) | |
| Beige 7/0912 | | | |



ILUMINACIÓN

Teja Cristal
TB-12®



| Código | Compatible | Pedido mínimo | PVP €/ud |
|--------|------------|--------------------------------|----------|
| 7/0532 | TB-12® | 6 uds/Caja (20,40 Kg./Caja) | 16,33 |

Teja Cristal
ALICANTINA-12



| Código | Compatible | Pedido mínimo | PVP €/ud |
|--------|---------------|--------------------------------|----------|
| 7/0535 | Alicantina-12 | 6 uds/Caja (18,60 Kg./Caja) | 14,01 |

PINTURA



| CÓDIGO | DENOMINACIÓN | COMPATIBILIDAD | Bote | Pedido mín. | PVP (€/Ud.) |
|--------|---------------------|---|--------|-------------|-------------|
| 7/0753 | ENGOBE GRAPHITE | Graphite, León Matte, Natural Black, Paris Ocre | 750 ml | 1 bote | 26,51 € |
| 7/0754 | ENGOBE CHOCOLATE | Chocolate | 750 ml | 1 bote | 26,51 € |
| 7/0756 | ENGOBE MID GREY | Mid Grey | 750 ml | 1 bote | 26,51 € |
| 7/0757 | ENGOBE TOKYO COPPER | Tokyo Copper | 750 ml | 1 bote | 50,99 € |
| 7/0784 | ENGOBE CREMA | Toronto, Lamalou, Blanco Jaspeado | 750 ml | 1 bote | 26,51 € |
| 7/0785 | ENGOBE GREY M1 | Sidney Graphite, Austin Grey | 750 ml | 1 bote | 26,51 € |
| 7/0888 | ENGOBE VERDE | Esmaltado Verde | 750 ml | 1 bote | 26,51 € |
| 7/0889 | ENGOBE AZUL COBALTO | Esmaltado Azul Cobalto | 750 ml | 1 bote | 26,51 € |

Se aconseja diluir el engobe con agua al 50%.

CONDICIONES GENERALES

1. El comprador, por el hecho de formalizar su pedido, acepta las condiciones de venta aquí expuestas.
2. Los pedidos deben enviarse por email (pedidos@tejasborja.com) o por fax (96.278.25.63). Para evitar errores no se tramitarán pedidos telefónicos.
3. La tarifa de precios se entiende para material situado franco fábrica.
4. Esta tarifa anula las anteriores a partir de la fecha de su entrada en vigor. Los precios son válidos durante el periodo vigente de la tarifa salvo error tipográfico o de transcripción.
5. En las facturas se incluirá el I.V.A. vigente.
6. El pago de los materiales se entenderá al contado, salvo que se conceda crédito.
7. El incumplimiento de pago llevará implícito que el comprador adeude además del importe nominal, aquellos gastos e intereses bancarios devengados que se originen por dicho incumplimiento, no quedando satisfecha la deuda hasta no cubrir el importe total resultante.
8. Para tejas que no sean palés completos se aplicará un recargo del 25% sobre el precio de fábrica en concepto de manipulación. Excepto piezas y productos BorjaDECOR y BorjaJET.
9. Los envíos, de cualquier material, por paquetería tendrán un incremento del 20% en concepto de acondicionamiento.
10. Para los productos que se fabrican sobre pedido se debe hacer una entrega a cuenta con las siguientes condiciones:
 - BorjaDECOR y tejas SOLARES se debe hacer una entrega a cuenta del 50% en la confirmación del pedido.
 - TEJA FLAT-5XL BorjaJET se debe hacer una entrega a cuenta del 25% en la confirmación del pedido.
 - Productos no estándar (PPM'S) se debe hacer una entrega a cuenta del 50% en la confirmación del pedido y el resto antes de la carga.Las condiciones de venta de estos pedidos pueden variar dependiendo de la complejidad y características del proyecto.
11. Las dimensiones, espesores y pesos de los materiales son aproximados.
12. Tejas Borja S.A.U. se reserva el derecho de cambiar sin previo aviso las características dimensionales, peso y unidades por palé
13. Los plazos de entrega facilitados a los compradores tienen carácter orientativo. El departamento de Atención al Cliente enviará una confirmación del pedido con la fecha de disponibilidad del material.
14. El uso de nuestros materiales para fines distintos a los que fueran fabricados eximirá de cualquier tipo de responsabilidad.
15. Nuestras garantías causarán efecto sólo en los casos en los que la puesta en obra se haya hecho conforme a las indicaciones del fabricante y a la normativa vigente.
16. Debido a los colores naturales de las arcillas pueden aparecer matices en la coloración de las tejas. El fabricante recomienda para la correcta colocación, la combinación de tejas de distintos palés, según norma UNE-136020 de montaje de cubiertas.
17. El modo de colocación es responsabilidad del instalador en aplicación de la normativa vigente, según norma UNE-136020 de montaje de cubiertas y especificaciones de Tejas Borja S.A.U.

| PALÉS | CARGO | ABONO* |
|-----------|-------------|----------------|
| Planos | 10 €/Unidad | 6,5 €/Unidad |
| Laterales | 21 €/Unidad | 16,50 €/Unidad |

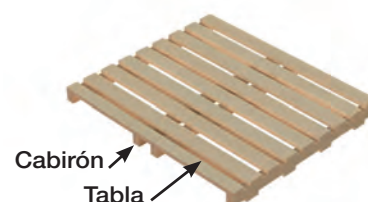

* No se abonarán aquellos palés cuyo estado de deterioro sea superior al mínimo exigido para su nuevo uso o reparación. Los criterios de calidad que se llevarán a cabo para la aceptación de los palés son los detallados a continuación, por lo tanto, no serán válidos:

- Si tiene un cabirón roto.
- Si tiene más de 2 tablas rotas.
- Si la madera está en malas condiciones.
- Si no es de Tejas Borja.

Los palés no válidos pueden ser rechazados en el momento de la descarga.

El importe del abono se compensará en la siguiente factura. Los abonos se realizarán en un plazo máximo 15 días.

Devoluciones / Anulaciones

1. No se admiten devoluciones de materiales que no hayan sido previamente autorizadas por escrito.
2. Cualquier coste que se genere por una devolución será a cargo del cliente.
3. En las devoluciones de piezas especiales se aplicará una depreciación del 20% sobre el precio de venta.
4. No se admiten anulaciones ni devoluciones de pedidos BorjaDECOR, TEJA FLAT-5XL BorjaJET y PMM'S.
5. Los pedidos que requieren picking no se pueden modificar ni anular una vez ejecutado el embalaje. En su caso, se aplicará un cargo de 15 euros por palet/bulto en concepto de manipulación.

Incidencias

1. El material debe ser revisado en el momento de la descarga. Cualquier rotura o diferencia entre el albarán y el material entregado debe ser notificado en un plazo máximo de 7 días naturales a contar desde la fecha de entrega.
2. Las roturas ocasionadas mediante el transporte por grupaje deben ser notificadas en un plazo máximo de 24 horas desde la entrega del material y aportar fotografías.
3. Cuando la causa de la reclamación fuera por imperfecciones en el material, Tejas Borja se obliga únicamente a la reposición de dicho material, siempre que sea considerado como defecto según norma UNE-EN 1304.

Fecha de Validez

Esta tarifa entra en vigor el 15 de enero de 2022. Consultar siempre la última versión en la web.



Tejas Borja se reserva el derecho de modificar y/o suprimir ciertos modelos sin previo aviso. Los colores de las piezas pueden presentar ligeras diferencias respecto a los originales. Los ambientes que se muestran en este catálogo son sugerencias decorativas de carácter publicitario debiéndose utilizar en la instalación real las instrucciones de colocación editadas por Tejas Borja.

BORJA λ SAT

Sistema Avanzado de Tejados

$$\lambda = 0,031 \text{ W/mk}$$

BORJA λ THERM[®]

Sistema de Aislamiento de Tejados
de Alta Eficiencia Energética

$$\lambda = 0,022 \text{ W/mk}$$

TEJAS BORJA
Since 1899

TEJAS BORJA, S.A.U.

Ctra. Lliria a Pedralba, Km. 3
46160 Lliria, Valencia, SPAIN
T.+34 96 279 80 14
F. +34 96 278 25 63
info@tejasborja.com

tejasborja.com