



**TEJAS BORJA**  
Since 1899

**Comprendre le passé  
pour construire l'avenir.**

**125 years**  
1899-2024

**TARIF | 2025**



Comprendre le passé  
pour construire l'avenir.

**125 years**  
1899-2024

Avec plus de 125 ans d'expérience, notre entreprise a fait ses preuves et constitue un élément fondamental de la construction en Espagne et au-delà des frontières. Au fil des années, nous avons introduit un produit qui fait partie intégrante de nos constructions, mais aussi symbole de notre identité culturelle : la tuile terre cuite. C'est un produit traditionnel qui protège les maisons depuis des générations, en préservant sa valeur patrimoniale, sa beauté et sa fonctionnalité, même si elle a évolué en s'adaptant aux besoins de modernité et d'innovation architecturale.

125 ans d'histoire ça n'est pas qu'un chiffre ; C'est aussi 125 ans de confiance, d'adaptation aux changements tout en préservant de ce qui compte vraiment : la qualité d'un produit qui dure depuis des générations. Nous faisons partie du paysage urbain et rural, des maisons de campagne aux grands projets architecturaux.

Dans un monde sans cesse en évolution, la tradition n'est pas en contradiction avec l'avant-garde. Notre tuile terre cuite est l'union parfaite entre le classique et le moderne, entre la beauté éternelle et la fonctionnalité. Conçu pour inspirer de NOUVELLES formes de construction, notre tuile est synonyme d'innovation et de polyvalence. Les systèmes d'installation qui intègrent des solutions de production d'énergie photovoltaïque sont un bon exemple de cette recherche. En plus, l'impression numérique apporte une valeur ajoutée différenciante. Nous faisons bien plus que fabriquer des produits de couverture durables à partir de matières premières naturelles. Nous nous engageons à construire un avenir durable, à réduire l'impact environnemental et à proposer des solutions d'isolation et d'efficacité énergétique qui font la différence.

Depuis plus d'un siècle, nous couvrons vos rêves et nous continuerons à le faire. Dans chacun de nos produits se trouve la promesse d'un avenir où design, durabilité et qualité se combinent pour offrir bien plus qu'un toit : une maison, une histoire et une identité.

## Sommaire

6 / Résumé du tarif	34 / C-40.19 - C-40.15
12 / Tuiles SOLAIRE	38 / C-25.12 - ESCAMA
14 / Système ERI	39 / Pièces décoratives
17 / FLAT-5XL	39 / Faîtière Bretagne
18 / FLAT-10	40 / BorjaDECOR
19 / TECHNICA-10	44 / BorjaSAT
19 / ALICANTINA-12	45 / BorjaTHERM
24 / TB-10 Tech	46 / Composants de toiture
26 / TB-12	50 / RSE Edilians Group
32 / C-50.21 Celler	51 / Conditions Générales de vente
33 / TALON 50/45 - C-45.20	

**Note:** La reproduction des couleurs est approximative, elle est soumise aux changements dus aux couleurs naturelles des argiles. Consulter la gamme de finitions pour les différentes accessoires, par Tel.: **+34 96 279 80 16** ou par mail **info@tejasborja.com**.

# Tuiles SOLAIRES

SOLUTIONS PHOTOVOLTAÏQUES

Conception, efficacité et fiabilité.

Intégration, étanchéité et sécurité.

+ INFO ↓



**NOUVEAU** Tuile  
**SOLAR FLAT-10**  
178.4 Wp/m<sup>2</sup>



Tuile Terre Cuite  
**SOLAR FLAT-5XL**  
143.26 Wp/m<sup>2</sup>



# SYSTÈME ERI

## Easy Roof Integration

212.7 Wp/m<sup>2</sup>

+ INFO ↓

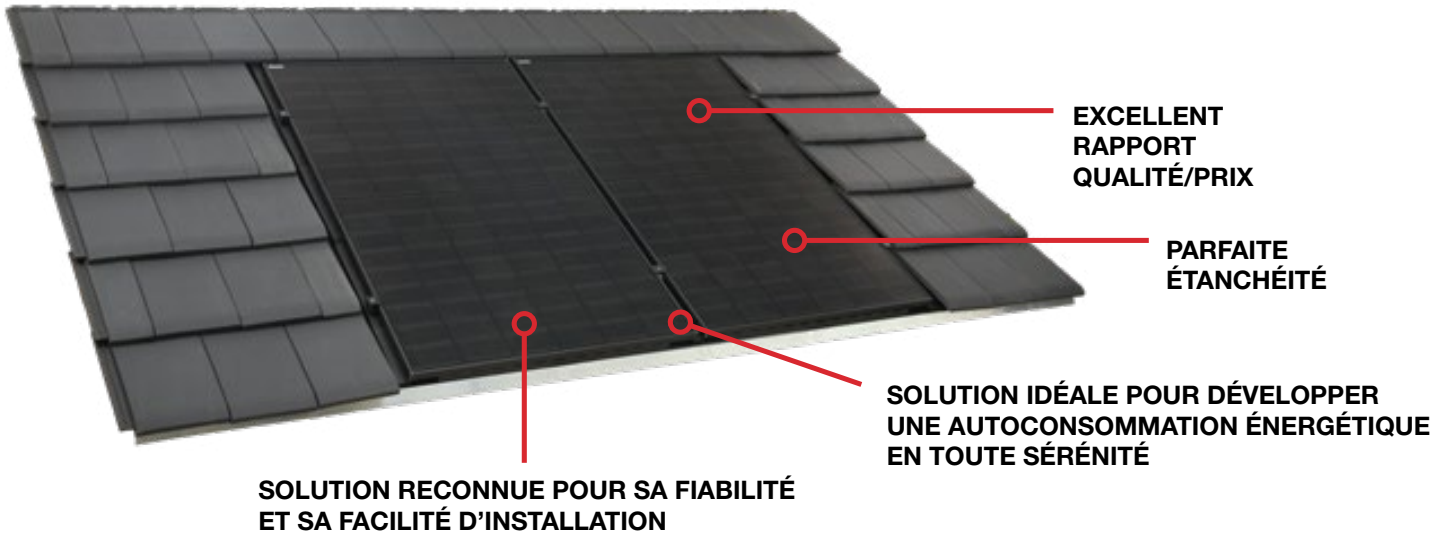

**Système de panneaux photovoltaïques intégrés.  
Compatible avec tous les formats de tuiles.**

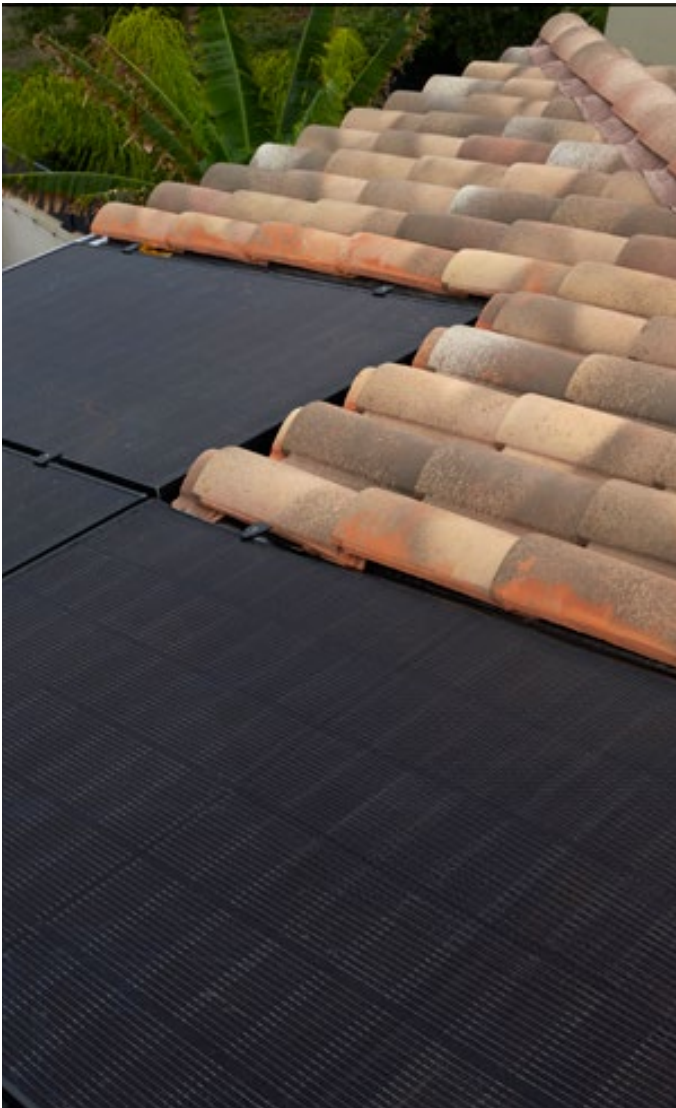

# BORJATHERM

**SYSTÈME D'ISOLATION DE TOITURES À HAUTE EFFICACITÉ ÉNERGÉTIQUE** Le système BORJATHERM est une solution technique complète pour l'installation de couvertures légères de tuiles à haute efficacité énergétique.

+ INFO ↓



$\lambda = 0,022 \text{ W/mk}$   Autoportante



# BORJASAT

**SYSTÈME DÉVELOPPÉ DE TOITURES** Systèmes de technologie avancée pensés pour répondre aux exigences de ventilation, d'isolation thermique, d'étanchéité et de durabilité des toitures en tuiles.

+ INFO ↓

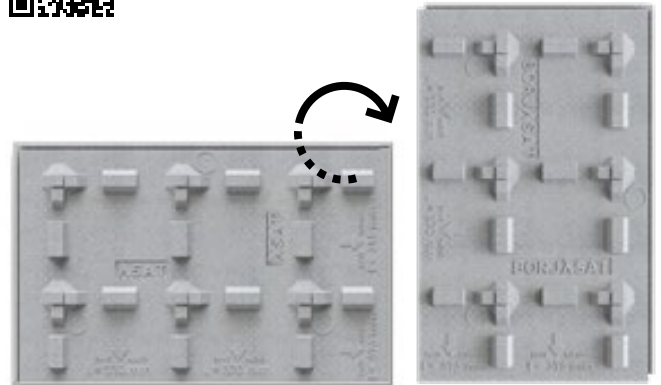

$\lambda = 0,031 \text{ W/mk}$  100% Neopor

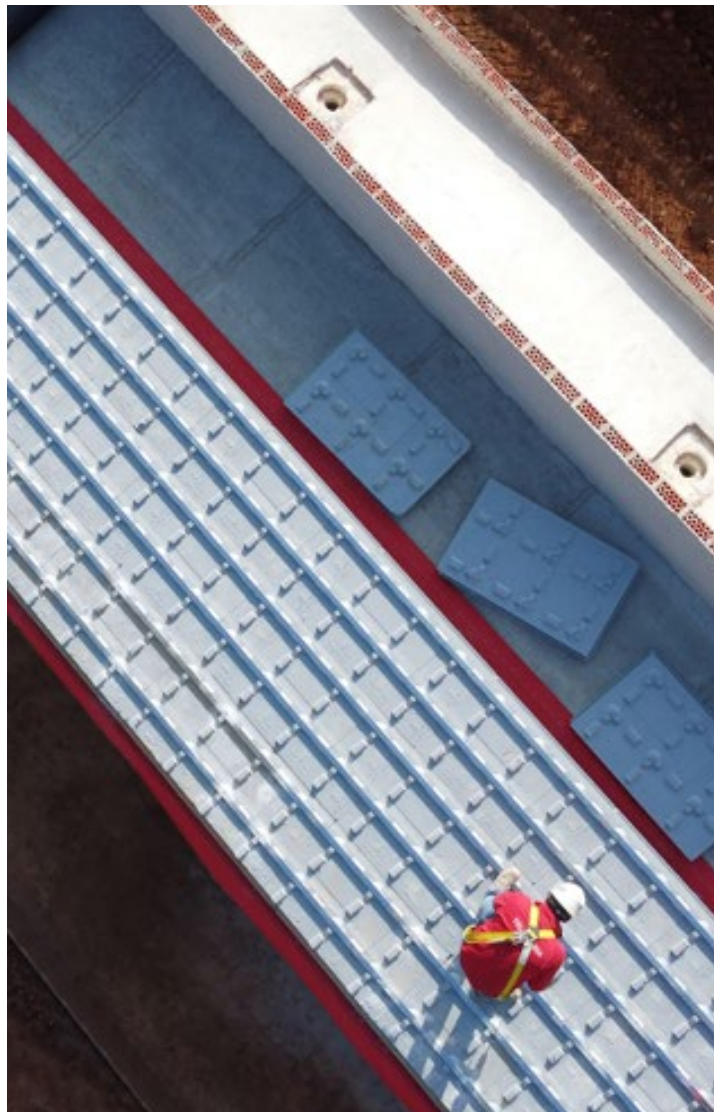

# Borja JET

## IMPRESSION NUMÉRIQUE

Technologie d'impression Inkjet permettant des rendus jamais atteints pour des tuiles terre cuite.

+ INFO ↓

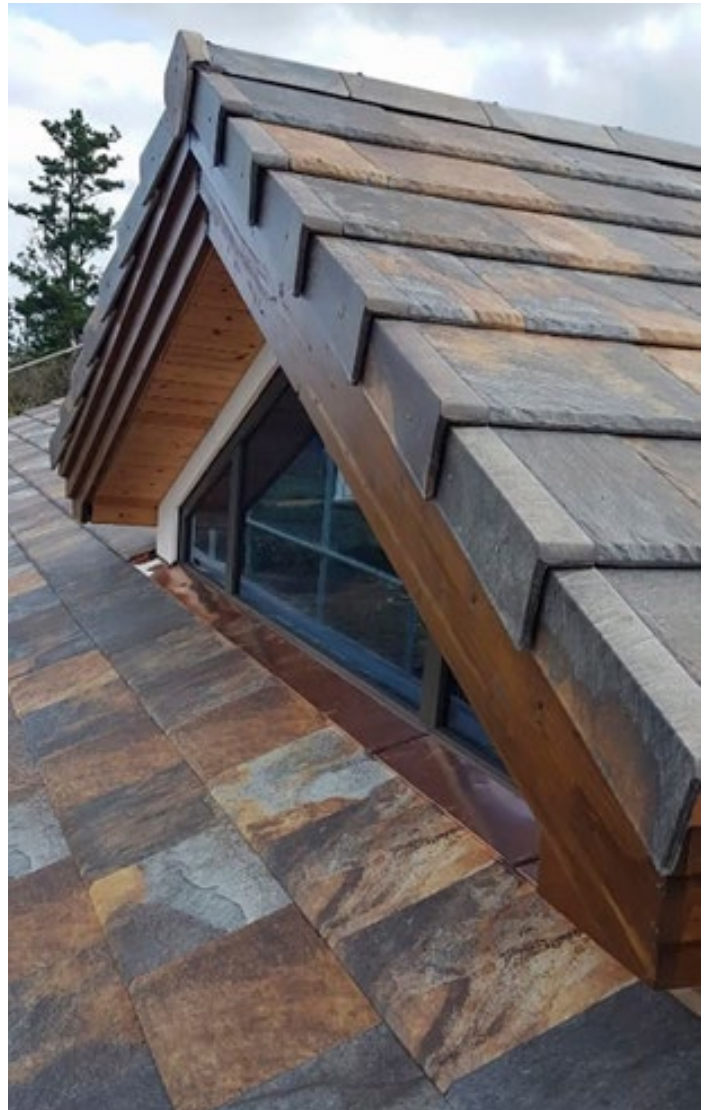

# RÉSUMÉ

## par format

### FLAT-5XL



#### MONOCOULEUR

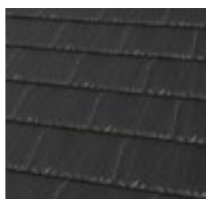

León Matte



8,04 €/Unité



reddot award 2019  
winner

### BorjaJET - Technologie Inkjet

#### ARDOISE

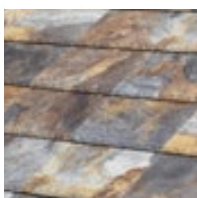

Nepal Orange



PVP: 11,18 €/Unité  
(61,28 €/m<sup>2</sup>)



Paris Ocre



PVP: 11,18 €/Unité  
(61,28 €/m<sup>2</sup>)

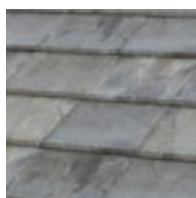

Irish Green



PVP: 11,18 €/Unité  
(61,28 €/m<sup>2</sup>)

#### COTTO

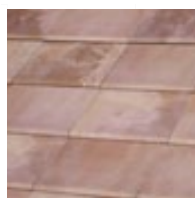

Ibiza Pink



PVP: 11,18 €/Unité  
(61,28 €/m<sup>2</sup>)

#### CIMENT

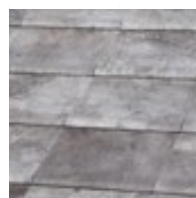

Sidney Graphite



PVP: 11,18 €/Unité  
(61,28 €/m<sup>2</sup>)

#### PIERRE

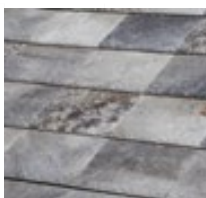

Austin Grey



PVP: 11,18 €/Unité  
(61,28 €/m<sup>2</sup>)

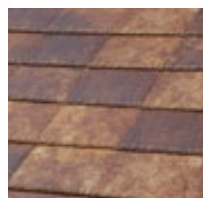

Denver Gold



PVP: 11,18 €/Unité  
(61,28 €/m<sup>2</sup>)

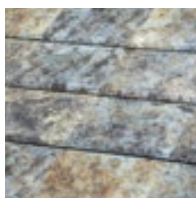

Denver Iris



PVP: 11,18 €/Unité  
(61,28 €/m<sup>2</sup>)

#### ROUILLE

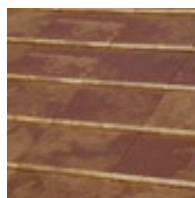

Tokyo Copper



PVP: 13,41 €/Unité  
(73,48 €/m<sup>2</sup>)

#### MARBRE

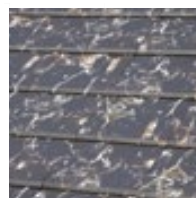

Roma Dark



PVP: 11,18 €/Unité  
(61,28 €/m<sup>2</sup>)

NOTES: FLAT-5XL disponible en BorjaJET sur commande.

Délai de livraison 4-6 semaines. Les finitions pour la tuile Flat-5XL ne sont produites que sur la face supérieure de celle-ci.

**TX** - modèles texturés **G** - argile grésée **D** - inkjet



## FLAT-10



### MONOCOULEUR

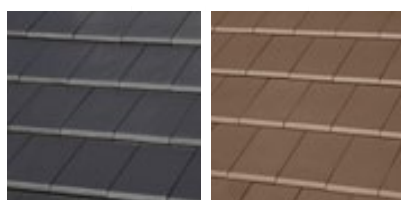

Graphite M Chocolat M

3,79 €/Unité

3,79 €/Unité

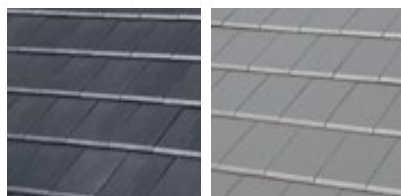

Natural Black M Mid Grey M

3,87 €/Unité

3,93 €/Unité

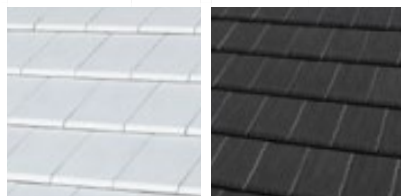

Ártica M TX León Matte M TX

4,10 €/Unité

4,63 €/Unité

### NATURE

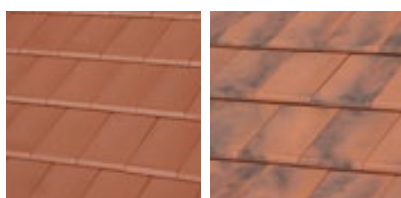

Rouge M Rouge Musgo M

3,56 €/Unité

3,79 €/Unité

### BorjaJET - Technologie Inkjet

#### ARDOISE

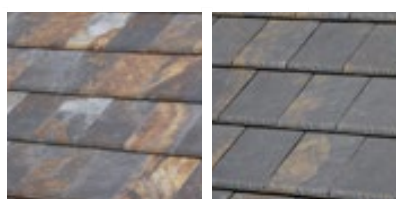

Nepal Orange D M TX Paris Ocre D M TX

PVP: 4,73 €/Unité  
(48,20 €/m<sup>2</sup>)

PVP: 4,73 €/Unité  
(48,20 €/m<sup>2</sup>)

#### CIMENT

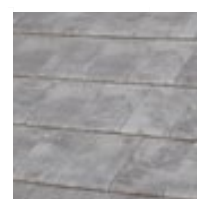

Sidney Graphite D D

PVP: 4,73 €/Unité  
(48,20 €/m<sup>2</sup>)

#### BOIS

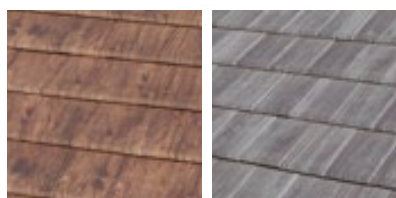

Toronto Oak M D D Weathered Cedar D M TX

PVP: 4,73 €/Unité  
(48,20 €/m<sup>2</sup>)

PVP: 4,73 €/Unité  
(48,20 €/m<sup>2</sup>)

#### COTTO

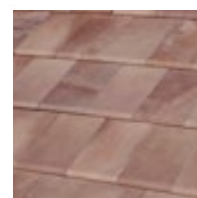

Ibiza Pink D D

PVP: 4,73 €/Unité  
(48,20 €/m<sup>2</sup>)

#### ROUILLE

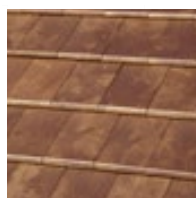

Tokyo Copper D D

PVP: 5,67 €/Unité  
(57,83 €/m<sup>2</sup>)

Notes: Les finitions, Ártica, Ibiza Pink, Sidney Graphite, Tokyo Copper, Toronto Oak et Weathered Cedar son disponible en BorjaJET sur commande. Délai de livraison 4-6 semaines. Les finitions pour la tuile Flat-10 ne sont produites que sur la face superieure de celle-ci.

TX - modèles texturés M - argile brune D D - inkjet

## TECHNICA-10



### NATURE



Rouge

3,56 €/Unité

Rouge Musgo\*

3,60 €/Unité

### MONOCOULEUR

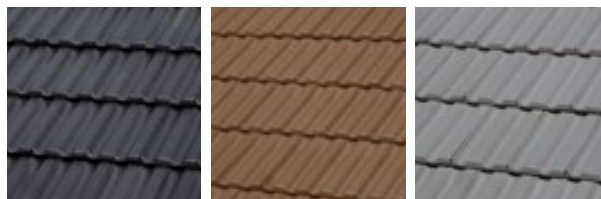

Graphite

3,60 €/Unité

Chocolat\*

3,60 €/Unité

Mid Grey\*

3,89 €/Unité

\* Nous consulter pour connaître la disponibilité.

## ALICANTINA-12



### NATURE

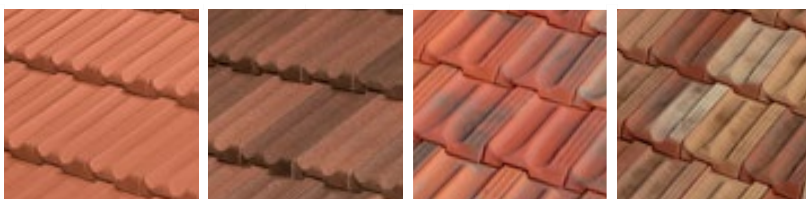

Rouge

2,42 €/Unité

Fosca

2,56 €/Unité

Nortegna

3,02 €/Unité

Litoral

3,02 €/Unité

## TB-10 Tech



### NATURE

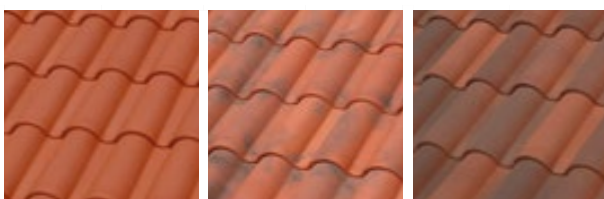

Rouge

2,61 €/Unité

Rouge Musgo

2,98 €/Unité

Fosca

2,98 €/Unité

### MONOCOULEUR

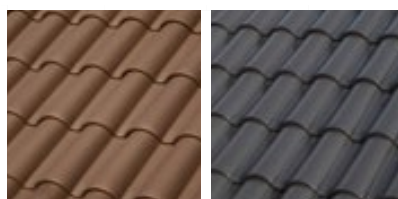

Chocolat

3,60 €/Unité

Graphite

3,60 €/Unité

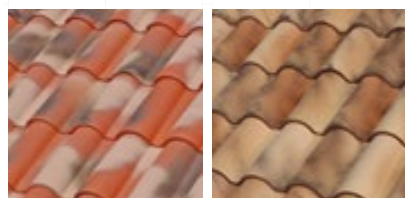

Manoir

2,98 €/Unité

Lamalou

3,08 €/Unité

### CENTENARIA

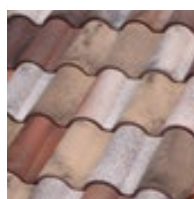

Terre

3,23 €/Unité

### BorjaJET - Technologie Inkjet



Entrepins

3,07 €/Unité

Irati

3,07 €/Unité



## NATURE

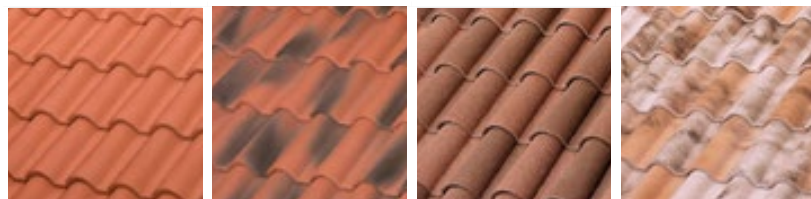

Rouge	Rouge Vieille	Fosca	Lamalou
2,13 €/Unité	2,40 €/Unité	2,40 €/Unité	2,47 €/Unité

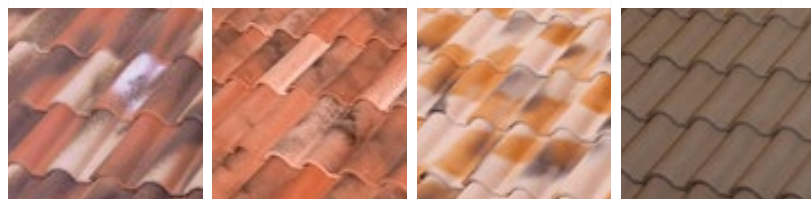

Bidasoa	Castilla	Vilavella*	Brune <span style="border: 1px solid black; padding: 0 2px;">M</span>
2,47 €/Unité	2,47 €/Unité	2,64 €/Unité	2,64 €/Unité

## MONOCOULEUR

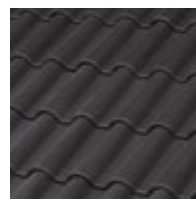

Graphite (1 FACE) <span style="border: 1px solid black; padding: 0 2px;">M</span>
2,71 €/Unité
Graphite (2 FACES) <span style="border: 1px solid black; padding: 0 2px;">M</span>
3,68 €/Unité

## CENTENARIA



Terre **	Mediterrània <span style="border: 1px solid black; padding: 0 2px;">TX</span>
2,71 €/Unité	2,71 €/Unité

\* Vilavella est produit en rouge.

\*\* TB-12 Terre c'est une finition sans texture.

## C-50.21 Celler

### NATURE

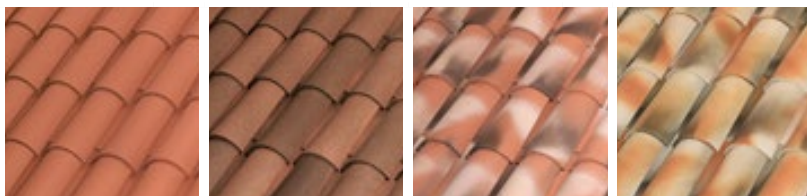

Rouge	Fosca	Manoir	Vilavella
1,34 €/Unité	1,75 €/Unité	1,75 €/Unité	1,82 €/Unité

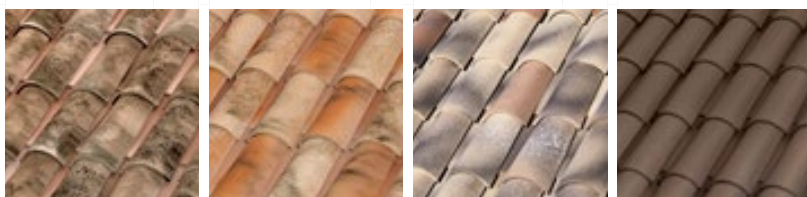

Edetania	Lamalou	Montseny	Brune <span style="border: 1px solid black; padding: 0 2px;">M</span>
1,82 €/Unité	1,82 €/Unité	1,82 €/Unité	1,91 €/Unité

### CENTENARIA



Terre <span style="border: 1px solid black; padding: 0 2px;">TX</span>	Mediterrània <span style="border: 1px solid black; padding: 0 2px;">TX</span>
1,91 €/Unité	1,91 €/Unité

## TALON 50/45

### NATURE



Rouge	R. Paille Jaspeada	Manoir/Terre	Serrania	Fosca Brune
1,67 €/Unité	1,77 €/Unité	1,93 €/Unité	1,93 €/Unité	1,93 €/Unité

## C-45.20

### NATURE

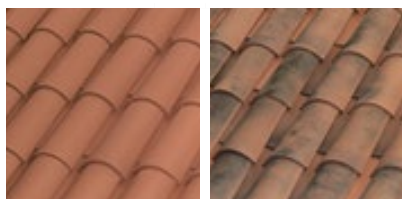

Rouge	Rouge Musgo
1,07 €/Unité	1,19 €/Unité

TX - modèles texturés M - argile brune

## C-40.19



### NATURE

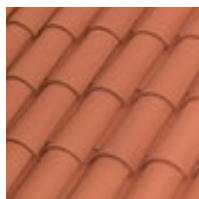

Rouge

1,01 €/Unité

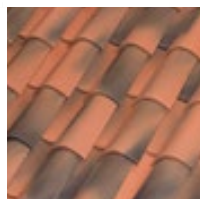

Rouge Vieille

1,39 €/Unité

### CENTENARIA



Sable

1,52 €/Unité

## C-40.15



### NATURE

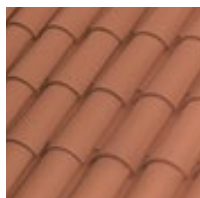

Rouge

0,93 €/Unité

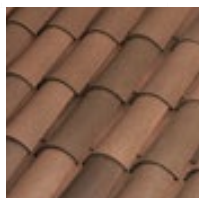

Fosca

1,18 €/Unité

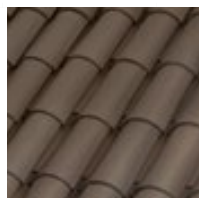

Brune

1,27 €/Unité



### CENTENARIA

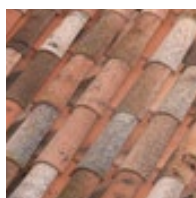

Terre

1,45 €/Unité

## C-25.12



### NATURE

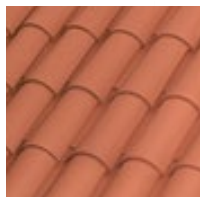

Rouge

1,31 €/Unité

## Escama



### NATURE



Rouge

4,64 €/Unité

 - argile brune

# Tuile Terre Cuite

## SOLAR FLAT-5XL

Les tuiles terre cuites **SOLAR Flat-5XL** sont les uniques tuiles terre cuites de grands formats avec **système d'énergie solaire intégré sur support terre cuit**, idéales pour obtenir une énergie solaire fiable. Compatible avec la tuile Flat-5XL Leon Matte (Consulter pour les autres finitions) ceux-ci se présentent sous deux modèles, afin de pouvoir s'adapter aux besoins des différents types d'énergie de chaque projet.



\* Les tuiles de la gamme solaire doivent être installées sur des toitures ventilées, avec un contre-litonnage ou système équivalent.

\*\* Selon le pureau.

Conditions standard STC: Irradiance 1000 W / m<sup>2</sup>,  
Température de la cellule: 25 ° C, AM = 1,5.

Dimensions	457 x 510 (mm)
Poids	7,50 Kg.
Finition	LEON MATTE / CRISTAL FULL-BLACK
Type Cellule	Monocristallin
Support	Tuile Terre Cuite Flat-5XL
Mesures Panneau	410 x 360 x 4,5 mm (385 x 315 mm zone active)
Équivalence aux Tuiles Terre Cuites FLAT-5XL	1 tuile
Pose	Selon tuile Flat-5XL *
Connexion	Mixte (en série et en parallèle)
Puissance nominale (Pmax)	<b>23 Wp</b>
Courant au point de puissance maximale (Impp)	1,78 A
Tension au point de puissance maximale (Vmpp)	13,2 V
Courant de court-circuit (Isc)	1,92 A
Tension en circuit ouvert (Voc)	15,5 V
Standard	IEC 61646 - IEC 61730
Verre avant	3,2 mm. Verre trempé
Feuille / verre arrière	Combinaison de polymères
Boîte de jonction	IP 67
Connecteurs	MC4 Compatible
Câble CC	4.0 mm <sup>2</sup> , (12 AWG)
Longueur Câble CC	2 x 470 mm
Pureau recommande (max. efficacité)	370 mm
Unités /m <sup>2</sup>	5,85- 5,50 Unités
Puissance maximale/m <sup>2</sup> **	<b>143,26 Wp/m<sup>2</sup></b>
m <sup>2</sup> - 1 KWp	<b>6,99 m<sup>2</sup></b>
Unités/kWp	<b>41,32 Unités</b>
Unités/Palette	<b>36 Tuiles</b>

### TUILE SOLAR FLAT-5XL MONOCRISTALIN

(v3.M1G) Référence 3/7118

**61,20 €/Unité**



# Tuile SOLAR FLAT-10

La tuile **SOLAR FLAT-10** est fabriquée sur une base aluminium, finie en couleur FULL-BLACK et équivaut à 5 unités de tuile FLAT-10. Grâce à son intégration elle lui confère tous les avantages en termes d'étanchéité.



## TUILE SOLAR FLAT-10 Référence 7/0994

<b>Dimensions</b>	457 x 1 268 x 39,4 mm	<b>Efficacité des cellules</b>	22,7%
<b>Poids</b>	8,7 Kg.	<b>Nombre de cellules et de connexions</b>	74 (2*37)
<b>Finition</b>	Noir / Cristal FULL-BLACK	<b>Verre avant</b>	3.2 mm. Verre trempé
<b>Type Cellule</b>	Monocristallin	<b>Verre arrière</b>	Film résistant aux intempéries
<b>Support</b>	Cadre en aluminium	<b>Boîte de jonction</b>	IP 67
<b>Mesures Panneau</b>	345 x 1215 mm (332 x 1180 mm zone active)	<b>Connecteurs</b>	MC4 Compatible
<b>Équivalence aux Tuiles Terre Cuites FLAT-10</b>	5 tuiles	<b>Câble CC</b>	4.0 mm <sup>2</sup> , (12 AWG)
<b>Pose</b>	Selon tuile FLAT-10 *	<b>Longueur Câble CC</b>	2 x 1200 mm
<b>Connexion</b>	Mixte (en série et en parallèle)	<b>Pureau recommandé (max. efficacité)</b>	370 - 400 mm
<b>Puissance nominale (Pmax)</b>	<b>80 Wp</b>	<b>Unités /m<sup>2</sup></b>	2,02 - 2,23 Unités
<b>Courant au point de puissance maximale (Impp)</b>	1,87 A	<b>Puissance maximale/m<sup>2</sup> **</b>	<b>178,4 Wp/m<sup>2</sup></b>
<b>Tension au point de puissance maximale (Vmpp)</b>	42,9 V	<b>m<sup>2</sup> - 1 KWp</b>	<b>6,60 m<sup>2</sup></b>
<b>Courant de court-circuit (Isc)</b>	1,98 A	<b>Unités/kWp</b>	<b>12,5 Unités</b>
<b>Tension en circuit ouvert (Voc)</b>	50,6 V	<b>Unités/Palette</b>	<b>32 tuiles</b>
<b>Standard<sup>®</sup></b>	CE, RoHS.		<b>153,46 €/Unité</b>



# Système ERI EASY ROOF INTEGRATION

**NOUVEAU**

**SYSTÈME DE PANNEAUX PHOTOVOLTAÏQUES INTÉGRÉS.  
COMPATIBLE AVEC TOUS LES FORMATS DE TUILES.**

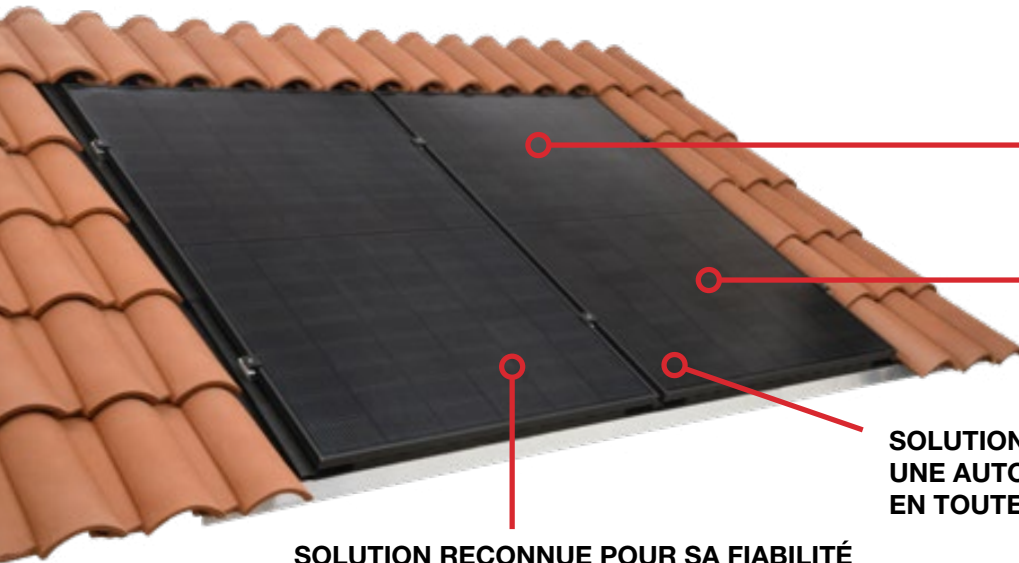

**EXCELLENT  
RAPPORT  
QUALITÉ/PRIX**

**PARFAITE  
ÉTANCHÉITÉ**

**SOLUTION IDÉALE POUR DÉVELOPPER  
UNE AUTOCONSOMMATION ÉNERGÉTIQUE  
EN TOUTE SÉRÉNITÉ**

**SOLUTION RECONNUE POUR SA FIABILITÉ  
ET SA FACILITÉ D'INSTALLATION**

**RÉFÉRENCE KIT ERI**

7/0992

	PVP (€)	PVP (€/Wp)
KIT ERI 4 panneaux (1.700 Wp)	2.167	1,27
KIT ERI 5 panneaux (2.125 Wp)	2.600	1,22
KIT ERI 6 panneaux (2.550 Wp)	2.967	1,16
KIT ERI 7 panneaux (2.975 Wp)	3.383	1,14
KIT ERI 8 panneaux (3.400 Wp)	3.767	1,11
KIT ERI 10 panneaux (4.250 Wp)	4.600	1,08
KIT ERI 12 panneaux (5.100 Wp)	5.150	1,01

	PVP (€)	PVP (€/Wp)
KIT ERI 14 panneaux (5.950 Wp)	5.867	0,99
KIT ERI 18 panneaux (7.650 Wp)	7.067	0,92
KIT ERI 21 panneaux (8.925 Wp)	7.917	0,89
KIT ERI 28 panneaux (11.900 Wp)	10.233	0,86
KIT ERI de 28 à 59 panneaux	...	0,78
KIT ERI plus de 60 panneaux	...	0,72

Note: Le KIT comprend le panneau photovoltaïque 425 Wc FULL BLACK Jinko, le cadre et les profils d'étanchéité, ainsi que les fixations du système. Les quantités non incluses dans ce tableau seront calculées sur le PVP de la grille antérieure.





# SYSTÈME DE MONTAGE INTÉGRÉ AU BÂTI POUR Panneaux SOLAIRES



## LE CONCEPT ERI

EASY ROOF INTEGRATION (ERI) est un système de pose ventilé révolutionnaire pour l'intégration de modules photovoltaïques en toiture.

Grâce à un ingénieux procédé d'emboîtement breveté, les différentes pièces d'EASY ROOF INTÉGRATION s'imbriquent précisément, sans découpe ni joint, les unes dans les autres et conviennent parfaitement aux différentes toitures : résidentielles, commerciales, bâtiments publics, agricoles et industrielles.



Un cadre réglable en hauteur pour plus de flexibilité.

## COMPOSITION DU KIT



Système de fixation

+

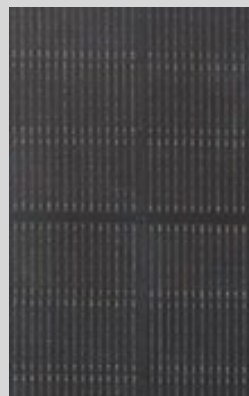

Module photovoltaïque JINKO 425 Wc

JINKO Tiger Neo  
425 Wc  
Garantie produit  
25 ans (sur module)  
Garantie puissance :  
30 ans à 87.4%



### FLAT-5XL

Exemple d'innovation et du développement technologique en tuiles terre cuites. La plus grande tuile terre cuite du monde.



### FLAT-10

Une nouvelle génération de tuiles plates, maintenant plus légères et mieux finies. Elle peut être utilisée aussi bien en toiture qu'en façade ventilée.



### TECHNICA-10

Nouvelle tuile de Tuile à côte type Marseille. Plus robuste et technologiquement plus aboutie. Le choix idéal pour tous les types de projets.



### ALICANTINA-12

Format de tuile type à côte type Marseille Borja fabriqué depuis le 19ème siècle. Idéal pour le remplacement et la réhabilitation de toitures.



### TB-10 Tech

La plus grande évolution technologique de la tuile mécanique grand format à ce jour. Sa définition parfaite et sa finition imitent parfaitement la tuile canal avec un effet double courbe.



### TB-12

Le format classique de Tejas Borja de profil courbe et plat avec un système d'emboîtement latéral et longitudinal. La tuile mécanique la plus utilisée pour le résidentiel.



### ESCAMA

La tuile classique utilisée pour couvrir des zones qui sont généralement coniques ou sphériques. Également utilisée comme élément décoratif dans les intérieurs.



### TALON 50/45

Tuile spéciale destinée à la formation de canaux sur liteau. Idéale pour la pose à sec. Compatible avec les tuiles canal de 50 et 45.



### C-50.21 Celler C-45.20

Les tuiles canal les plus grandes, en largeur et en longueur. Fabriquées par extrusion, elles présentent un profil conique.



### C-40.19 C-40.15

Gamme de tuiles canal de petites dimensions. Formats traditionnels ancrés dans certaines zones géographiques. Profil conique et largeur réduite.



### C-25.12

Tuile courbe pressée idéal pour décorer et recouvrir les petite zones.



Modèle breveté  
> Klinker

Mesures	457 mm x 510 mm
Pente minimale recommandée	30% - 17° (*)
Poids	6,55 Kg./tuile
Unités / m <sup>2</sup>	5,48 tuiles
Unités / ml égoût	2 tuiles
Largeur utile	475 mm
Pureau utile VARIABLE	340-385 mm
Données de palette	(G1) 152 Unités / 1003 Kg.
Min. commande	2 tuiles

**Valeurs approximatives:** Il sera nécessaire de déterminer le pureau utile sur chantier. L'installation doit respecter les indications du DTU en vigueur et les spécifications techniques de Tejas Borja.

(\*) Consulter la table des pentes du DTU40.211. Les valeurs des dimensions des tuiles avec une tolérance de ±2% (NF-EN 1024).



## BorjaJET - Technologie Inkjet

### MONOCOULEUR

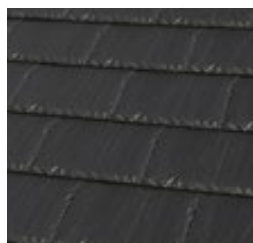

León  
Matte G TX  
Référence 3/6390

8,04 €/Unité

### ARDOISE

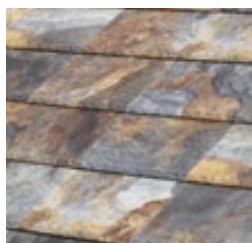

Nepal  
Orange D G TX  
Référence 3/6642

11,18 €/Unité



Paris  
Ocre D G TX  
Référence 3/6643

11,18 €/Unité

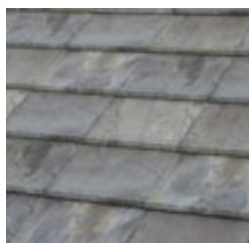

Irish Green D G TX  
Référence 3/7100

11,18 €/Unité

### COTTO

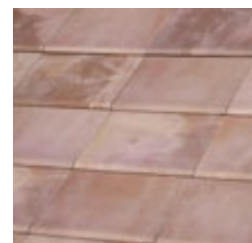

Ibiza  
Pink D G TX  
Référence 3/6653

11,18 €/Unité

### CIMENT

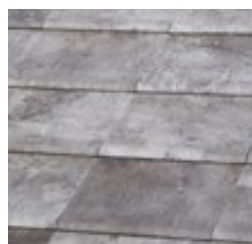

Sidney  
Graphite D G  
Référence 3/6650

11,18 €/Unité

### PIERRE

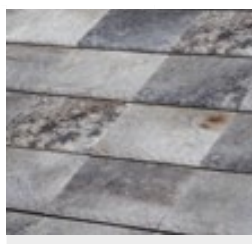

Austin  
Grey D G TX  
Référence 3/6644

11,18 €/Unité

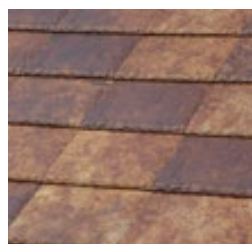

Denver  
Gold D G TX  
Référence 3/6648

11,18 €/Unité

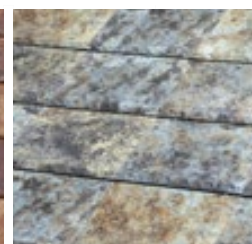

Denver  
Iris D G TX  
Référence 3/6649

11,18 €/Unité

### ROUILLE

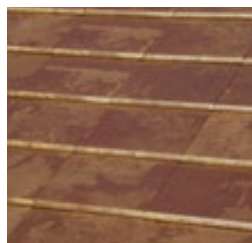

Tokyo  
Copper D G  
Référence 3/6652

13,41 €/Unité

### MARBRE

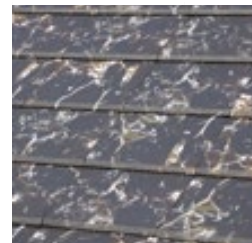

Roma  
Dark D G  
Référence 3/6651

11,18 €/Unité



reddot award 2019  
winner

NOTES :  
FLAT-5XL disponible en BorjaJET sur commande.  
Délai de livraison 4-6 semaines. Les finitions pour la tuile Flat-5XL ne sont produites que sur la face supérieure de celle-ci.

TX - modèles texturés D - inkjet G - argile grésée



> Klinker

Mesures	475 mm x 285 mm
Pente minimale recommandée	30% - 17° (*)
Poids	3,5 Kg./tuile
Unités / m <sup>2</sup>	10,2 tuiles
Unités / ml égoût	4 tuiles
Largeur utile	245 mm
Pureau utile VARIABLE	365-400 mm
Données de palette	(T5) 252 Unités / 880 Kg. (T6) 336 Unités / 1199 Kg.
Min. commande	6 tuiles

**Valeurs approximatives:** Il sera nécessaire de déterminer le pureau utile sur chantier. L'installation doit respecter les indications du DTU en vigueur et les spécifications techniques de Tejas Borja.

Les caractéristiques certifiées par la marque Tuiles de terre cuite sont conformes aux exigences de la norme NF EN 1304: l'aspect, les caractéristiques géométriques, la résistance à la rupture par flexion, l'imperméabilité (classe 1), la résistance au gel selon NF EN 539-2 pour tous les produits fabriqués avec mélange rouge. AFNOR Certification / 11 rue Francis de Pressensé / 93571 LA PLAINE SAINT-DENIS CEDEX / www.marque-nf.com

Le type de palette sera confirmé lors de la commande.

(\*) Consulter la table des pentes du DTU40.211. Les valeurs des dimensions des tuiles avec une tolérance de ±2% (NF-EN 1024).



## BorjaJET - Technologie Inkjet

### MONOCOULEUR

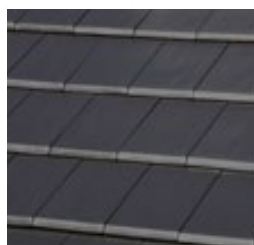

Graphite

Référence 3/6386

3,79 €/Unité

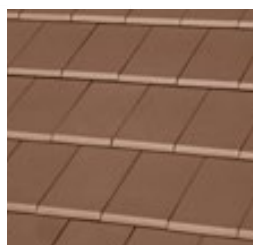

Chocolat

Référence 3/6387

3,79 €/Unité

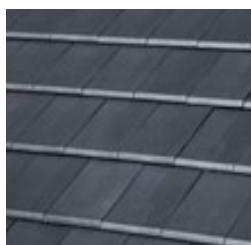

Natural Black

Référence 3/6951

3,87 €/Unité



Mid Grey

Référence 3/6385

3,93 €/Unité



Ártica

Référence 3/7116

4,10 €/Unité

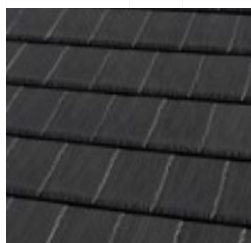

León Matte

Référence 3/7061

4,63 €/Unité

### NATURE

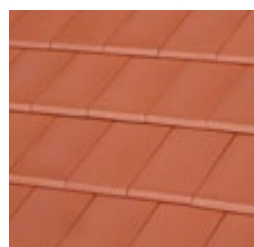

Rouge

Référence 3/6381

3,56 €/Unité

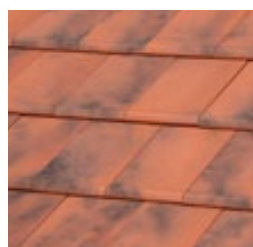

Rouge Musgo

Référence 3/6382

3,79 €/Unité

### BOIS

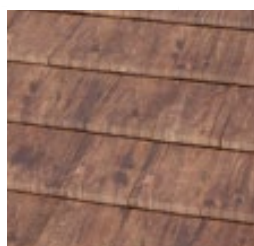

Toronto Oak

Référence 3/6602

4,73 €/Unité

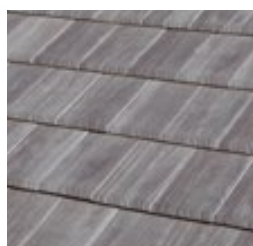

Weathered Cedar

Référence 3/7053

4,73 €/Unité

### ROUILLE

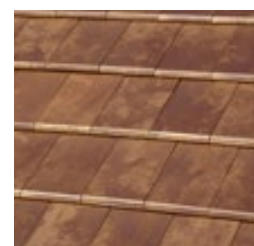

Tokyo Copper

Référence 3/6603

5,67 €/Unité

### ARDOISE

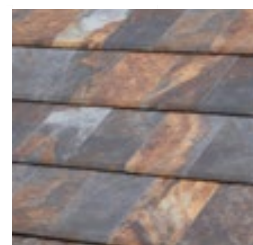

Nepal Orange

Référence 3/6594

4,73 €/Unité

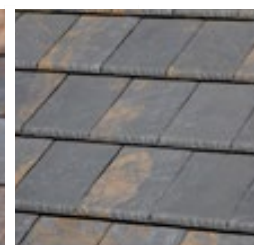

Paris Ocre

Référence 3/6595

4,73 €/Unité

### COTTO

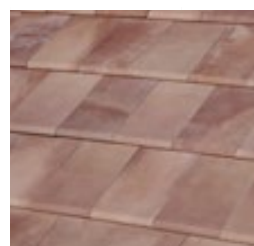

Ibiza Pink

Référence 3/6604

4,73 €/Unité

### CIMENT

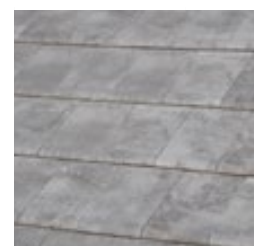

Sidney Graphite

Référence 3/6601

4,73 €/Unité

- modèles texturés - inkjet - argile brune

## TECHNICA-10



> Klinker

Mesures	475 mm x 262 mm
Pente minimale recommandée	30% - 17° (*)
Poids	3,05 Kg./tuile
Unités / m <sup>2</sup>	10,9 tuiles
Unités / ml égoût	4,5 tuiles
Largeur utile	220 mm
Pureau utile VARIABLE	370-415 mm
Données de palette	(TB) 320 Unités / 1.070 Kg.
TC - Conteneur exclusif	(TC) 240 Unités / 805 Kg.
Min. commande	6 tuiles



**Valeurs approximatives:** Il sera nécessaire de déterminer le pureau utile sur chantier. L'installation doit respecter les indications du DTU en vigueur et les spécifications techniques de Tejas Borja.

Les caractéristiques certifiées par la marque AFNOR. Tuiles de terre cuite sont conformes aux exigences de la norme NF EN 1304: l'aspect, les caractéristiques géométriques, la résistance à la rupture par flexion, l'imperméabilité (classe 1), la résistance au gel selon NF EN 539-2 pour tous les produits fabriqués avec mélange rouge. AFNOR Certification / 11 rue Francis de Pressensé / 93571 LA PLAINE SAINT-DENIS CEDEX / www.marque-nf.com

Le type de palette sera confirmé lors de la commande.

(\*) Consulter la table des pentes du DTU40.211. Les valeurs des dimensions des tuiles avec une tolérance de ±2% (NF-EN 1024).

### NATURE



Rouge  
Référence 3/6440)

3,56 €/Unité

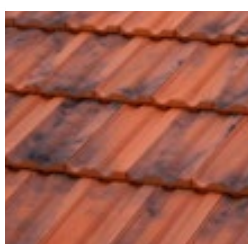

Rouge Musgo  
Référence 3/6441

3,60 €/Unité

### MONOCOULEUR

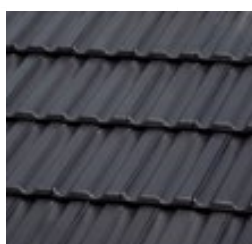

Graphite  
Référence 3/6445

3,60 €/Unité

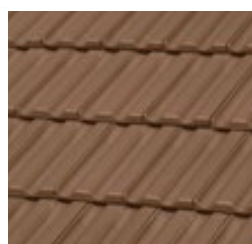

Chocolat  
Référence 3/6442

3,60 €/Unité



Mid Grey  
Référence 3/6444

3,89 €/Unité

NOTE: Les finitions pour la tuile TECHNICA-10 ne sont produites que sur la face supérieure de celle-ci. Fabrication limitée. Consultez les disponibilités.

**M** - argile brune

## ALICANTINA-12



Mesures	430 mm x 257 mm
Pente minimale recommandée	40% - 22° (*)
Poids	3 Kg./tuile
Unités / m <sup>2</sup>	12,3 tuiles
Unités / ml égoût	5 tuiles
Largeur utile	215 mm
Pureau utile	370 mm
Données de palette	(X5) 280 Unités / 848 Kg.
X5 - Standard	(X1) 240 Unités / 729 Kg.
X1 - Camion exclusif	(X6) 210 Unités / 636 Kg.
X6 / X7 - Conteneur exclusif	(X7) 140 Unités / 424 Kg.
Min. commande	7 tuiles



**Valeurs approximatives:** Il sera nécessaire de déterminer le pureau utile sur chantier. L'installation doit respecter les indications du DTU en vigueur et les spécifications techniques de Tejas Borja.

(\*) Consulter la table de pentes en fonction des zones d'application et situations données. Les valeurs des dimensions des tuiles avec une tolérance de ±2% (NF-EN 1024).

Le type de palette sera confirmé lors de la commande.

### NATURE

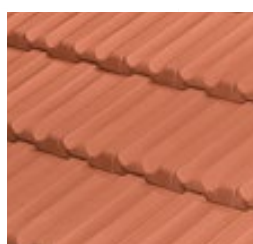

Rouge  
Référence 3/2117

2,42 €/Unité

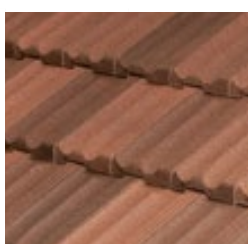

Fosca  
Référence 3/2338

2,56 €/Unité

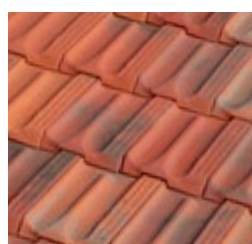

Nortegna  
Référence 3/5483

3,02 €/Unité

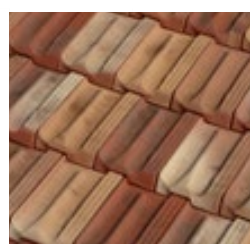

Litoral  
Référence 3/5472

3,02 €/Unité

NOTES: Les finitions pour la tuile ALICANTINA-12 ne sont produites que sur la face supérieure de celle-ci. Palette type X1 - Seulement en finition Rouge - disponibilité limitée.

# ACCESSOIRES | FLAT-5XL | FLAT-10 | TECHNICA-10



MOULE	NOM ET MESURES	Unités/ Palette	Unités Min. Com- mande	PVP €/Unité NATURE	PVP€/Unité MONO- COULEUR	PVP €/Unité BorjaJET
08-155	Faîtière Angulaire 42 x 30,5 x 9,7 / 2,5 Uml / 3,2 kg. Pente max. 62%-31.5°	72 /120	6	12,82	13,96	-
35-156	About Arêtier Angulaire 42,2 x 30,5 x 10 / 2,83 kg.	72 / 75	1	47,22	51,55	-
30-158	3 Voies Angulaire 45,2 x 29,3 x 10 / 4,35 kg.	36	1	69,71	74,95	-
31-261	4 Voies Angulaire 46 x 41,5 x 16,5 / 6,50 Kg.	13	1	165,44	177,05	-
25-157	Fronton Rive à Rabat Angulaire 8,5 x 28,5 x 12,5 / 2,65 kg.	56	1	47,22	51,55	-
08-265	Faîtière 100° Bas 47,5 x 25 x 10,5 / 2,22 Uml / 4,00 kg. Pente max. 100%-45°	64	4	12,82	13,96	17,38
35-273	About Arêtier 100° Bas 37 x 25 x 10,5 / 2,70 kg.	60	1	47,22	51,55	64,15
25-308	Fronton Rive à Rabat 100° Bas 27,5 x 28 x 7 / 2,1 kg.	104	1	47,22	51,55	64,15
08-262**	Faîtière 100° Haut 47,5 x 25,8 x 12,5 / 4,15 kg. Pente max. 100%-45°	64	4	12,82	13,96	-
35-264**	About Arêtier 100° Haut 37 x 25,8 x 12,5 / 2,75 kg.	60	1	47,22	51,55	-
25-263**	Fronton Rive à Rabat 100° Haut 27,5 x 28,5 x 7 / 2,15 kg.	104	1	47,22	51,55	-
30-274	3 Voies 100° 40 x 45 x 22 / 5,15 kg.	16	1	69,71	74,95	74,95*
31-311	4 Voies 100° 46,5 x 46,5 x 16 / 7,50 Kg.	8	1	165,44	177,05	177,05*
37-297 TX 37-303	Tuile à Douille FLAT-5XL d.140 45,7 x 27,2 x 16 / 17 Øext - 13 Øint / 3,5 kg.	48	1	-	93,94	118,88
37-284	Tuile à Douille FLAT-10 d.140 47,5 x 28,5 x 10,5 / 18 Øext - 13,5 Øint / 3,5 kg.	34	1	87,74	93,94	118,88
37-290	Tuile à Douille TECHNICA-10 d.130 47,3 x 26,2 x 10,5 / 17 Øext - 13 Øint / 3,7 kg.	36	1	87,74	93,94	-
33-166	Lanterne d.130 20,4 Øext-18 Øint x 20 / 2,15 Kg.	24/48/64	1	169,21	177,05	-
33-040	Lanterne d.140 22,5 Øext-20 Øint x 21 / 2,35 Kg.	24/64	1	169,21	177,05	-
10-041	Fronton Rive à Rabat Chatière 24,5 Øext - 22 Øint x 6 / 1,70 kg.	110/120	1	47,22	51,55	64,15
24-029	Rive Angulaire Universelle 42,5 x 13 x 13 / 2,5 Uml / 2,85 kg. (En monopente)	75	5	11,59	12,41	17,38
24-286	Rive d'emboîtement Gauche 45,5 x 8 x 15 / 2,5-2,75 Uml / 2,20 kg.	126	1	12,82	13,96	17,38

Mesures en centimètres.

Veuillez Consulter la disponibilité des finitions pour les accessoires.

\* Disponibilité de pièces spéciales dans des finitions de couleur neutre, compatibles avec les finitions BorjaJET.  
La tonalité des accessoires en finition MONOCOULEUR peut varier par rapport au ton de la tuile car ils sont fabriqués sur des lignes de production différentes.

## ACCESSOIRES | FLAT-5XL | FLAT-10 | TECHNICA-10



MOULE	NOM ET MESURES	Unités/ Palette	Unités Min. Com- mande	PVP €/Unité NATURE	PVP €/Unité MONOCOUC- LEUR	PVP €/Unité BorjaJET
24-285	Rive d'emboîtement Droite 47,2 x 11,2 x 15 / 3 kg. / 2,5-2,95 Uml	100	1	12,82	13,96	17,38
24-313	Rive d'emboîtement FLAT-5XL Gauche 45,5 x 8 x 15 / 2,20 kg. / 2,5-2,95 Uml	126	1	-	13,96	17,38
24-254	Rive d'emboîtement FLAT (Gauche/Droite) 40,4 x 12,4 x 12,4 / 2,50 kg. / 2,6-3 Uml	95	1	12,82	13,96	-
36-295 TX 36-301	Demi-tuile FLAT-5XL 45,7 x 27,2 x 2,4 / 3,5 kg.	320	1	-	10,51	13,08
36-288	Demi-tuile TECHNICA-10 47,5 x 15,5 x 2,6 / 2 kg.	148/216	1	9,58	10,51	-
36-282 36-304 TX	Demi-tuile FLAT-10 47,5 x 16,6 x 2,6 / 2 kg.	155/216	6	9,58	10,51	13,08
39-296 TX 39-302	Chatière FLAT-5XL 45,7 x 27,2 x 5 / 3,5 kg.	56/144	1	-	51,55	64,15
39-283 39-305 TX	Chatière FLAT-10 47,5 x 28,5 x 3,7 / 3,5 kg.	144	1	47,22	51,55	64,15
39-289	Chatière TECHNICA-10 47,5 x 26,2 x 10,5 / 3,4 kg.	144	1	47,22	51,55	-

## ACCESSOIRES | ALICANTINA-12

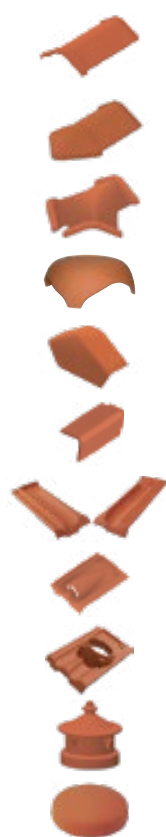

MOULE	NOM ET MESURES	Unités/Pa- lette	Unités Min. Commande	PVP €/Unité
08-155	Faîtière Angulaire 42 x 30,5 x 9,7 / 2,50 Uml / 3,2 Kg. Pente max. 62%-31.5°	72/75	6	12,82
35-156	About Arêtier Angulaire 42,2 x 30,5 x 10 / 2,83 Kg.	72	1	47,22
30-158	3 Voies Angulaire 45,1 x 47,5 x 13,8 / 4,35 Kg.	36	1	69,71
31-261	4 Voies Angulaire 46 x 41,5 x 16,5 / 6,50 Kg.	13	1	165,44
25-157	Fronton Rive à Rabat Angulaire 8,5 x 28,5 x 12,5 / 2,65 Kg.	56	1	47,22
24-029	Rive Angulaire Universelle 42,5 x 13 x 13 / 2,50 Uml / 2,85 Kg.	75	5	11,59
36-030 Droite 36-031 Gauche	Demi-tuile ALICANTINA-12 Izq-der 43 x 15 x 4,5 / 1,25 Uml / 1,80 Kg.	140	1	9,58
39-032	Chatière ALICANTINA-12 43 x 25,7 x 10 / 4,00 Kg.	60	1	47,22
37-146	Tuile à Douille ALICANTINA-12 d.130 43 x 25,7 x 12 / 15,5 Øext-13,5 Øint / 4,00 Kg.	36	1	87,74
33-166	Lanterne d.130 20,4 Øext-18 Øint x 20 / 2,15 Kg.	24/48	1	169,21
10-041	Fronton Rive à Rabat Chatière 24,5 Øext-22 Øint x 6 / 1,70 Kg.	120	1	47,22

FORMAT	CIMENT	COTTO	BOIS		MARBRE	ROUILLE	PIERRE			IRISH GREEN
	SIDNEY GRAPHITE	IBIZA PINK	TORONTO OAK	WEATHERED CEDAR	ROMA DARK	TOKYO COPPER	AUSTIN GREY	DENVER GOLD	DENVER IRIS	
3 Voies 100°	●	●	●	●	●	●	●	●	●	●
3 Voies Angulaire										
4 Voies 100°	●	●	●	●	●	●	●	●	●	●
4 Voies Angulaire										
Faîtière 100° Haut										
Faîtière 100° Bas	●	●	●	●	●	●	●	●	●	●
Faîtière Angulaire										
Lanterne d.130										
Lanterne d.140										
About Arêtier 100° Haut										
About Arêtier 100° Bas	●	●	●	●	●	●	●	●	●	●
About Arêtier Angulaire										
Rive d'Emboîtement Droite	●	●	●	●	●	●	●	●	●	●
Rive d'Emboîtement Gauche	●	●	●	●	●	●				
Rive d'Emboîtement Flat-5XL Droite	●	●			●	●	●	●	●	●
Rive d'emboîtement FLAT (GaucheDroite)										
Rive Angulaire Universelle	●	●	●	●	●	●	●	●	●	●
Demi-tuile Alicantina-12 Derecha										
Demi-tuile Alicantina-12 Izquierda										
Demi-tuile Flat-10	●	●	●	●		●				
Demi-tuile Flat-5XL	●	●			●	●	●	●	●	●
Demi-tuile Technica-10										
Tuile à Douille Alicantina-12 d.130										
Tuile à Douille Flat-10 d.140	●	●	●	●		●				
Tuile à Douille Flat-5XL d.140	●	●			●	●	●	●	●	●
Tuile à Douille Technica-10 d.130										
Fronton Rive à Rabat 100° Haut										
Fronton Rive à Rabat 100° Bas	●	●	●	●	●	●	●	●	●	●
Fronton Rive à Rabat Angulaire										
Fronton Rive à Rabat Chatière	●	●	●	●	●	●	●	●	●	●
Tuile Alicantina-12										
Tuile Flat-10	●	●	●	●		●				
Tuile Flat-5XL	●	●			●	●	●	●	●	●
Tuile Technica-10										
Chatière Alicantina-12										
Chatière Flat-10	●	●	●	●		●				
Chatière Flat-5XL	●	●			●	●	●	●	●	●
Chatière Technica-10										

● Combinaison standard.







> Klinker

Mesures	475 mm x 282 mm
Pente minimale recommandée	30% - 17° (*)
Poids	3,45 Kg./tuile
Unités / m <sup>2</sup>	10,3 tuiles
Unités / ml égout	4,25-4,54 tuiles
Largeur utile	232 mm
Pureau utile VARIABLE	395-405 mm
Données de palette T7 - Standard	(T7) 210 Unités / 747 Kg.
Min. commande	6 tuiles

**Valeurs approximatives:** Il sera nécessaire de déterminer le pureau utile sur chantier. L'installation doit respecter les indications du DTU en vigueur et les spécifications techniques de Tejas Borja.

**Type:** Double emboîtement latéral et double emboîtement longitudinal discontinu.

(\*) Consulter la table de pentes en fonction des zones d'application et situations données. La pente minimale selon la DTU 40.21 (% avec écran). Les valeurs des dimensions des tuiles avec une tolérance de ±2% (NF-EN 1024).

Les caractéristiques certifiées par la marque Tuiles de terre cuite sont conformes aux exigences de la norme NF EN 1304: l'aspect, les caractéristiques géométriques, la résistance à la rupture par flexion, l'imperméabilité (classe 1), la résistance au gel selon NF EN 539-2 pour tous les produits fabriqués avec mélange rouge. AFNOR Certification / 11 rue Francis de Pressensé / 93571 LA PLAINE SAINT-DENIS CEDEX / www.marque-nf.com



## NATURE

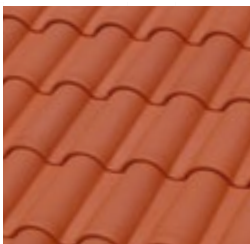

Rouge

Référence 3/6369

2,61 €/Unité

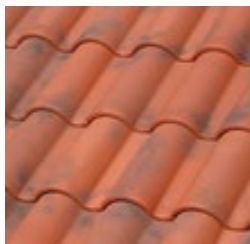

Rouge Musgo

Référence 3/6377

2,98 €/Unité



Fosca

Référence 3/6371

2,98 €/Unité



Manoir

Référence 3/6370

2,98 €/Unité

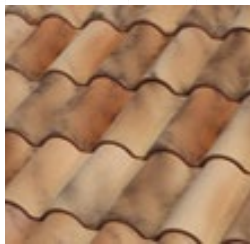

Lamalou

Référence 3/6375

3,08 €/Unité

## MONOCOULEUR



Chocolat

Référence 3/6439

3,60 €/Unité

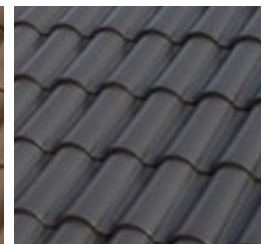

Graphite

Référence 3/6378

3,60 €/Unité

## CENTENARIA

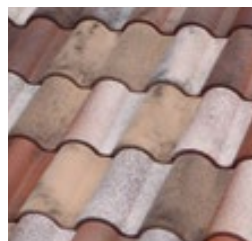

Terre

Référence 3/6374)

3,23 €/Unité

## BorjaJET - Technologie Inkjet

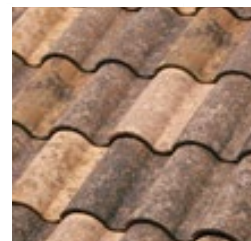

Entrepins

Référence 3/6701)

3,07 €/Unité



Irati

Référence 3/7018

3,07 €/Unité

NOTE: Les finitions pour la tuile TB-10 Tech ne sont produites que sur la face supérieure de celle-ci. Centenaria en TB-10 Tech sont des finitions sans texturés.

- inkjet - argile brune



Tuile TB-10 Tech CENTENARIA Terre



Mesures	439 mm x 260 mm
Pente minimale recommandée	30% - 17° (*)
Poids	3,15 Kg./tuile
Unités / m <sup>2</sup>	12,5 tuiles
Unités / ml égoût	5 tuiles
Largeur utile	210 mm
Pureau utile	376 mm (+2, -6)
Données de palette	(X3/X5) 280 Unités / 865 Kg.
X3 / X5 - Standard	(X1) 240 Unités / 735 Kg.
X1 - Camion exclusif et argile blanche	(X6) 210 Unités / 646 Kg.
X6 / X7 - Conteneur exclusif	(X7) 140 Unités / 430 Kg.
Min. commande	7 tuiles

**Valeurs approximatives:** Il sera nécessaire de déterminer le pureau utile sur chantier. Les valeurs des dimensions des tuiles avec une tolérance de +/- 2% (NF - EN 1024). L'installation doit respecter les indications du DTU en vigueur et les spécifications techniques de Tejas Borja.

**Type:** Double emboîtement latéral et double emboîtement longitudinal discontinu.

Les caractéristiques certifiées par la marque Tuiles de terre cuite sont conformes aux exigences de la norme NF EN 1304: l'aspect, les caractéristiques géométriques, la résistance à la rupture par flexion, l'imperméabilité (classe 1), la résistance au gel selon NF EN 539-2 pour tous les produits fabriqués avec mélange rouge. AFNOR Certification / 11 rue Francis de Pressensé / 93571 LA PLAINE SAINT-DENIS CEDEX / www.marque-nf.com

Le type de palette sera confirmé lors de la commande.



NATURE

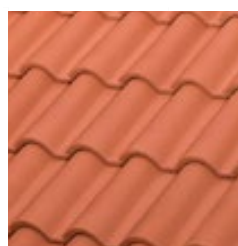

Rouge  
Référence 3/0012

2,13 €/Unité

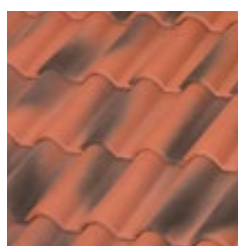

Rouge Vieille  
Référence 3/0022

2,40 €/Unité

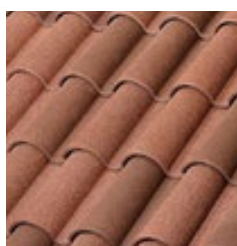

Fosca  
Référence 3/1942

2,40 €/Unité

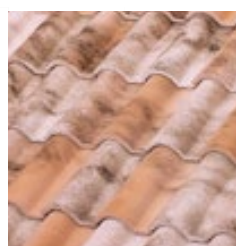

Lamalou  
Référence 3/3121

2,47 €/Unité

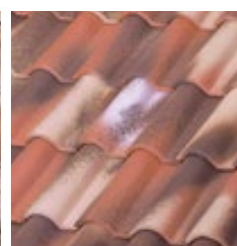

Bidasoa  
Référence 3/3078

2,47 €/Unité

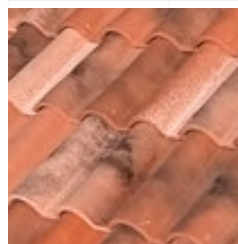

Castilla  
Référence 3/6120

2,47 €/Unité

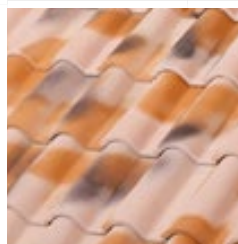

Vilavella  
Référence 3/0020

2,64 €/Unité

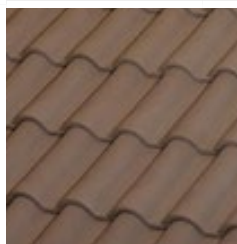

Brune   
Référence 3/0032

2,64 €/Unité

MONOCOULEUR

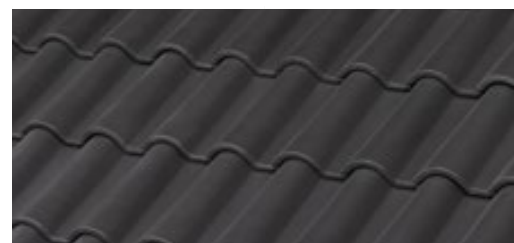

Graphite (1 FACE) Graphite (2 FACES)   
Référence 3/5879      Référence 3/5949

2,85 €/Unité

3,68 €/Unité

CENTENARIA



Terre\*  
Référence 3/4815)

2,71 €/Unité



Mediterrània   
Référence 3/5527

















2,71 €/Unité













\* Finitions sans texturés

ATTENTION: Les tuiles et accessoires engobés graphite (non BorjaDECOR) TB-12 ont des petites marques inévitables dues au contact des appuis des tuiles les unes sur les autres pendant le processus de fabrication, ainsi que leur manipulation et le transport sur chantier. En aucun cas cela n'a aucune incidence sur la structure, et n'altère en rien la qualité de la tuile. Ces petites marques sont perceptibles lors de la mise en œuvre quand on les a dans les mains. Néanmoins les tuiles sont garanties par la société Tejas Borja.

NOTES:  
Les finitions pour la tuile TB-12 ne sont produites que sur la face supérieure de celle-ci à l'exception de la finition Graphite.  
La finition Brune est la couleur de l'argile utilisée.  
Palette type X1 - Seulement en finition Rouge - disponibilité limitée.



	MOULE	NOM ET MESURES	Unités/ Palette	Unités Min. Commande	PVP €/Unité nature	PVP €/Unité CENTENARIA /MONOCOULEUR	PVP €/Unité BORJAJET
	08-013	Faîtière Circulaire 43 x 23 x 9 / 2,50 Uml / 2,9 Kg. Pente max. 47%-25.10°	75	4/5	11,59	12,41	-
	35-020	About Arêtier Circulaire 42,5 x 25 x 8,5 / 2,95 Kg.	75	1	47,22	51,55	-
	30-025	3 Voies Circulaire 37,5 x 41 x 9,5 / 4,20 Kg.	38/57	1	69,71	74,95	-
	31-016	4 Voies Circulaire 38,5 x 44,5 x 13,5 / 4,50 Kg.	26	1	165,44	177,05	-
	31-320	4 Voies Circulaire à Emboîtement 40 x 40 x 15 / 4,80 Kg.	24	1	165,44	177,05	-
	25-022	Fronton Rive à Rabat Circulaire 6 x 24 x 26,5 / 2,40 Kg.	96	1	47,22	51,55	-
	25-213	Fronton Rive à Rabat Ronde Circulaire 14 x 26 x 27 / 2,80 Kg.	52	1	47,22	-	-
	08-014	Faîtière à Bourrelet 44 x 28 x 10 / 2,50 Uml / 3,4 Kg. Pente max. 47%-25.10°	72	6	11,59	12,41	17,38/ 12,41*
	35-021	About Arêtier à Bourrelet 43,5 x 23 x 8,5 / 3,20 Kg.	64	1	47,22	51,55	51,55*
	30-018	3 Voies à Bourrelet 32,5 x 40,5 x 12,5 / 3,10 Kg.	52	1	69,71	74,95	74,95*
	31-017	4 Voies à Bourrelet 42 x 42 x 14 / 4,00 Kg.	34	1	165,44	177,05	177,05*
	25-024	Fronton Rive à Rabat à Bourrelet 6,5 x 27 x 31 / 2,00 Kg.	128	1	47,22	51,55	64,15/ 51,55*
	25-116	Fronton Rive à Rabat Ronde à Bourrelet 15 x 25,5 x 28 / 2,25 Kg.	52	1	47,22	51,55	51,55*
	10-026	Sous Faîtière Faîtière 24 x 12,2 x 5,6 5,00 Uml (a une pente) / 0,80 Kg.	270/ 540/ 600	18/25	3,76	4,13	4,13*
	24-043 Gauche 24-042 Droite	Rive à Rabat Gauche/Droite 47 x 9 x 17 / 2,50 Uml / 3,00 Kg.	100	4	11,59	12,41	17,38
	24-034 Gauche 24-033 Droite	Rive Ronde Gauche/Droite 47 x 24,5 x 16 / 2,50 Uml / 3,3 Kg.	75	5	11,59	12,41	12,41*
	24-029	Rive Angulaire Universelle (En monopente) 42,5 x 13 x 13 / 2,50 Uml / 2,85 Kg.	75	5	11,59	12,41	17,38/ 12,41*

MOULE	NOM ET MESURES	Unités/ Palette	Unités Min. Commande	PVP €/Unité nature	PVP €/Unité CENTENARIA /MONOCOULEUR	PVP €/Unité BORJAJET
	36-044 nat. 36-185 cent. Demi-tuile TB-12 43,9 x 15,5 x 5,5 / 2,50 Uml / 1,80 Kg.	155	1	6,64	8,51	-
	38-049 nat. Tuile et Demie TB-12 43,9 x 36 x 7 / 2,50 Uml / 4,50 Kg.	64	4	14,66	15,72	-
	36-277 Demi-tuile TB-10 Tech 47,5 x 17 x 5,5 / 2,1 Kg.	105	7	6,64	8,51	-
	38-278 Tuile et Demie TB-10 Tech 47,5 x 40 x 7,5 / 5,5 Kg.	40	4	14,66	15,72	15,72
	39-048 Chatière TB-12 43,9 x 26 x 7 / 3,20 Kg.	80	1	47,22	51,55	-
	39-279 Chatière TB-10 Tech 47,5 x 28,2 x 7,5 / 3,6 Kg.	60	1	47,22	51,55	51,55
	37-050 Tuile à Douille TB-12 d.130 43,9 x 26 x 12 / 16 Øext-12 Øint / 4,15 Kg.	36	1	87,74	93,94	-
	37-280 Tuile à Douille TB-10 Tech d.140 47,5 x 28,2 x 13 / 19 Øext- 14 Øint / 4,6 Kg.	26	1	87,74	93,94	93,94*
	33-166 Lanterne d.130 20,4 Øext-18 Øint x 20 / 2,15 Kg.	24/48	1	169,21	177,05	-
	33-040 Lanterne d.140 22,5 Øext-20 Øint x 21 / 2,35 Kg.	24/64	1	169,21	177,05	-
	10-041 Fronton Rive à Rabat Chatière 24,5 Øext-22 Øint x 6 / 1,70 Kg.	120	1	47,22	51,55	64,15/51,55*
	** 34-046 nat. Decocurva Couvrante TB-12 47 x 17 x 7 / 5,00 Uml / 2,00 Kg.	140	5	Consulter	-	-
	** 34-045 nat. Decocurva Courante TB-12 47 x 16 x 7 / 5,00 Uml / 2,50 Kg.	120/ 136	5	Consulter	-	-

NOTES: Mesures en centimètres.

Veuillez consulter la disponibilité des finitions pour les accessoires.

\* Les accessoires de finition Irati pour le faitage et les rives sont disponibles dans des couleurs compatibles, non digital.

Les accessoires de finition Entrepins pour le faitage et les rives sont disponibles dans couleur en version digitale ou en version peinte compatible.

\*\* Decocurva TB-12 disponible sur demande.

La tonalité des accessoires en finition MONOCOULEUR peut varier par rapport au ton de la tuile car ils sont fabriqués sur des lignes de production différentes.

ATTENTION: Les tuiles et accessoires engobées Graphite (non BorjaDECOR) TB-12 ont des petites marques inévitables dues au contact des appuis des tuiles les unes sur les autres pendant le processus de fabrication, ainsi que leur manipulation et le transport sur chantier. En aucun cas cela n'a aucune incidence sur la structure, et n'altère en rien la qualité de la tuile. Ces petites marques sont perceptibles lors de la mise en œuvre quand on les a dans les mains. Néanmoins les tuiles sont garanties par la société Tejas Borja.

BORJAJET

FORMAT	COTTO		CENTENARIA		MONOCOULEUR		BIDASOA	CASTILLA
	ENTREPINS	IRATI	MEDITERRANIA	TERRE	CHOCOLAT	GRAPHITE		
3 Voies Circulaire			●	●	●	●		●
3 Voies à Bourrelet	●	●		●			●	●
4 Voies Circulaire			●					
4 Voies Circulaire à Emboîtement				●	●	●		●
4 Voies à Bourrelet				●			●	●
Faîtière Circulaire			●	●	●	●		●
Faîtière à Bourrelet	●	●		●			●	●
Lanterne d.130			●	●	●	●	●	●
Lanterne d.140	●	●		●	●	●		
Sous Faîtière	●	●	●	●	●	●	●	●
About Arêtier Circulaire			●	●	●	●		●
About Arêtier à Bourrelet	●	●		●			●	●
Rive Ronde TB-10 Droite	●	●						
Rive Ronde TB-10 Gauche	●	●						
Rive Angulaire Universelle	●	●		●	●	●		
Rive à Rabat Droite	●		●	●	●	●	●	●
Rive à Rabat Gauche	●		●	●	●	●	●	●
Demi-tuile TB-10 Tech				●	●	●		
Demi-tuile TB-12			●	●		●		●
Tuile à Douille TB-10 TECH d.140	●	●		●	●	●		
Tuile à Douille TB-12 d.130			●	●		●	●	●
Fronton Rive à Rabat Ronde Circulaire								
Fronton Rive à Rabat Ronde à Bourrelet Haut	●	●						
Fronton Rive à Rabat Circulaire			●	●	●	●		●
Fronton Rive à Rabat à Bourrelet	●			●			●	●
Fronton Rive à Rabat Chatière	●	●	●	●	●	●	●	●
Tuile TB-10 Tech	●	●		●	●	●		
Tuile TB-12			●	●		●	●	●
Tuile Y Demi-tuile TB-10 Tech	●	●		●	●	●		
Tuile Y Demi-tuile TB-12						●	●	●
Chatière TB-10 Tech	●	●		●	●	●		
Chatière TB-12			●	●		●	●	●

● Combinaison standard.



NATURE

FOSCA	LAMALOU	MANOIR	BRUNE	ROUGE	ROUGE VIEILLE	ROUGE MUSGO	VILATERRA	VILAVELLA
●		●	●	●	●		●	●
	●	●		●		●		
		●	●		●			●
●				●			●	
	●	●		●		●		
●		●	●	●	●		●	●
	●	●		●		●		
●	●		●	●	●		●	●
●	●	●		●		●		●
●	●	●	●	●			●	●
●		●	●	●	●		●	●
	●	●		●		●		●
	●			●				
	●			●				
●	●		●	●	●	●	●	●
●	●	●	●	●	●	●	●	●
●	●	●	●	●	●	●	●	●
●	●	●		●		●		
●	●		●	●	●			●
				●			●	
	●			●				
●		●	●	●	●		●	●
	●	●		●		●		
●	●	●	●	●	●	●	●	●
●	●	●		●		●		
●	●		●	●	●			●
●	●	●		●		●		
	●			●	●			●
●	●			●		●		
●	●		●	●	●			●

● Combinaison standard.

## C-50.21 Celler

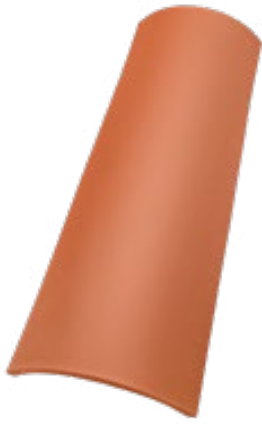

Mesures	500 mm x 210 mm / 170 mm
Poids	2,40 Kg./tuile
Unités par m <sup>2</sup>	18 tuiles
Unités par ml égoût	8 tuiles
Unités / ml faitage ou rive	2,5 tuiles
Données de palette	(C1) 250 Unités / 606 Kg.
C1 - Nature	(C1*) 225 Unités / 575 Kg.
C1* - Centenaria	(C9) 225 Unités / 560 Kg.
C9 - Paille Jaspeada	
Min. commande	10 tuiles (Nature) 9 tuiles (Centenaria et argile blanche)

**Valeurs approximatives:** L'installation doit respecter les indications du DTU en vigueur et les spécifications techniques de Tejas Borja. Les valeurs des dimensions des tuiles avec une tolérance de ±2% (NF-EN 1024).



### NATURE



Rouge  
Référence 3/0102

1,34 €/Unité



Fosca  
Référence 3/0103

1,75 €/Unité



Manoir  
Référence 3/0104

1,75 €/Unité



Vilavella  
Référence 3/0106

1,82 €/Unité



Edetania  
Référence 3/5692

1,82 €/Unité



Lamalou  
Référence 3/4823

1,82 €/Unité



Montseny  
Référence 3/6140

1,82 €/Unité



Brune M  
Référence 3/5580

1,91 €/Unité

### CENTENARIA



Terre  
Référence 3/0078

1,91 €/Unité



TX Mediterrània TX  
Référence 3/0081

1,91 €/Unité

## TALON 50/45



Mesures	500 mm x 205 mm / 165 mm
Pente minimale recommandée	30% - 17°
Poids	2,50 Kg./tuile
Unités / m <sup>2</sup>	10 tuiles
Unités par ml égoût	4 tuiles
Unités / ml faitage ou rive	2,5 tuiles C-50.21 Celler
Pureau utile	350 - 400 mm
Données de palette	(C1) 160 Unités / 462 Kg.
Min. commande	8 tuiles

**Valeurs approximatives:** L'installation doit respecter les indications du DTU en vigueur et les spécifications techniques de Tejas Borja. Les valeurs des dimensions des tuiles avec une tolérance de ±2% (NF-EN 1024).



### NATURE



Rouge  
Référence 3/0135

1,67 €/Unité



R. Paille Jaspeada  
Référence 3/6341

1,77 €/Unité



Manoir/Terre \*  
Référence 3/2145

1,93 €/Unité



Serranía \*\*  
Référence 3/6249

1,93 €/Unité



Fosca Brune \*\*\*  
Référence 3/6343

1,93 €/Unité

\* Compatible avec Centenaria Terre et Manoir.

\*\* Compatible avec Centenaria Mediterrania, R. Vilavella, Edetania, Lamalou et Montseny.

\*\*\* Compatible avec Fosca et Brune.

## C-45.20



Mesures	450 mm x 200 mm / 160 mm
Poids	1,95 Kg./tuile
Unités par m <sup>2</sup>	25 tuiles
Unités par ml égoût	10 tuiles
Unités / ml faitage ou rive	3 tuiles
Données de palette	(C3) 275 Unités / 523 Kg. (C5) 550 Unités / 1047 Kg.
Min. commande	11 tuiles

**Valeurs approximatives:** L'installation doit respecter les indications du DTU en vigueur et les spécifications techniques de Tejas Borja. Les valeurs des dimensions des tuiles avec une tolérance de ±2% (NF-EN 1024).

Le type de palette sera confirmé lors de la commande.



### NATURE

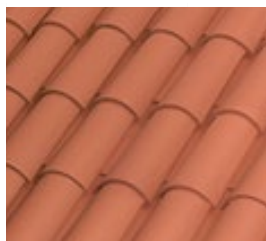

Rouge  
Référence 3/1994

1,07 €/Unité

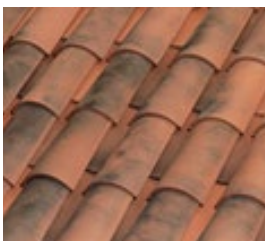

Rouge Musgo  
Référence 3/6081

1,19 €/Unité

## C-40.19 / C-40.15



	C-40.19	C-40.15
Mesures	408 mm x 180 mm / 140 mm	408 mm x 150 mm / 116 mm
Poids	1,60 Kg./tuile	1,35 Kg./tuile
Unités par m <sup>2</sup>	30 tuiles	33 tuiles
Unités par ml égoût	12 tuiles	12 tuiles
Unités /ml faitage ou rive	3 tuiles	3 tuiles
Données de palette C9 / C2 (C-40.19 - argile blanche)	(C8) 720 Unités / 1124 Kg. (C4) 360 Unités / 562 Kg. (C9) 624 Unités / 945 Kg. (C2) 312 Unités / 473 Kg.	(C8) 728 Unités / 990 Kg. (argile brune - 1016 Kg.) (C2) 364 Unités / 495 Kg.
Min. commande	12 / 13 tuiles (argile blanche)	13 tuiles

**Valeurs approximatives:** L'installation doit respecter les indications du DTU en vigueur et les spécifications techniques de Tejas Borja. Les valeurs des dimensions des tuiles avec une tolérance de ±2% (NF-EN 1024).

Le type de palette sera confirmé lors de la commande.



### NATURE C-40.19

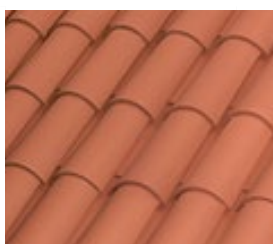

Rouge  
Référence 3/0053

1,01 €/Unité

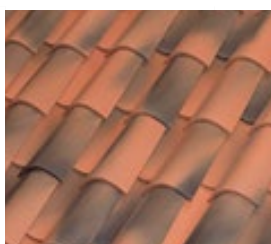

Rouge Vieille  
Référence 3/0055

1,31 €/Unité

### CENTENARIA C-40.19



Sable  
Référence 3/0074

1,52 €/Unité

Centenaria C-40.19  
est fait sans texture.

### NATURE C-40.15

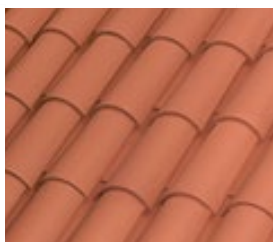

Rouge  
Référence 3/0045

0,93 €/Unité

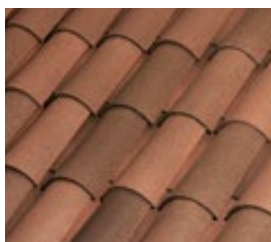

Fosca  
Référence 3/0048

1,18 €/Unité



Brune  
Référence 3/5579

1,27 €/Unité



### CENTENARIA C-40.15













Terre  
Référence 3/0071

1,45 €/Unité

Centenaria C-40.15  
est fait sans texture.

## ACCESSOIRES | TUILES CANAL

MOULE	NOM ET MESURES	Unités/ Palette	Unités Min. Commande	PVP €/Unité NATURE	PVP €/Unité CENTENARIA
	35-160 nat. 35-200 cent. About Arêtier C-50.21 50 x 17,5 x 7,5 / 2,80 Kg.	148	1	47,22	51,55
	30-217 3 Voies C-50.21 32,5 x 30,5 x 15 / 2,70 Kg.	42	1	169,21	177,05
	31-259 4 Voies C-50.21 40,5 x 37,5 x 15,5 / 5,50 Kg.	12	1	169,21	177,05
	10-026 Sous Faîtière Faîtière 24 x 12,2 x 5,6 5 Uml (a une pente) / 0,80 Kg.	270/ 540/ 600	18/25	3,76	4,13
	37-131 Tuile à Douille C-50.21 d.130 50 x 21,5-17,5 x 18 / 16 Øext-12 Øint / 3,20 Kg.	35	1	87,74	93,94
	39-082 Chatière C-50.21 50 x 21 x 13 / 2,60 Kg.	60	1	47,22	51,55
	33-166 Lanterne d.130 20,4 Øext-18 Øint x 20 / 2,15 Kg.	24/48	1	169,21	177,05
	10-041 Fronton Rive à Rabat Chatière 24,5 Øext-22 Øint x 6 / 1,70 Kg.	120	1	47,22	51,55
	39-180 Chatière C-45.20 49 x 20-15,5 x 17,4 / 2,10 Kg.	70	1	47,22	-
	39-080 Chatière C-40.19 40 x 18-14 x 6,5 / 1,80 Kg.	200/300	1	47,22	51,55
	39-135 Chatière C-40.15 40,8 x 15-11,6 x 6,3 / 1,70 Kg.	200	1	47,22	51,55
	04-195 Pré-coupe C-40.15 (seulement en Rouge) 40,8 x 15-11,6 x 6,3 5,5-6 L Pré-coupe / 1,35 Kg.	350	10	0,95	-
	16-258 Sous Faîtière Faîtière C-40.15 20,6 x 10,5 x 6,25 5,5 Uml (a une pente) / 0,5 Kg.	400	400	3,76	-
	24-298 Rive Pour Tuiles Courante Gauche (seulement en Rouge) 47,5 x 19,5 x 8,5 / 2,5 Uml 2,85 Kg.	77/80	77/80	11,59	-
	24-299 Rive Pour Tuiles Courante Droite (seulement en Rouge) 47,5 x 19,5 x 8,5 / 2,5 Uml / 2,85 Kg.	77/80	77/80	11,59	-



FORMAT	CENTENARIA						
	SABLE	MEDITERRANIA	TERRE	EDETANIA	FOSCA	LAMALOU	MANOIR
3 vías C-50.21		●	●	●	●	●	●
4 vías C-50.21		●	●	●	●	●	●
Lanterne d.130		●	●	●	●	●	●
Sous Faïtière C-40.15			●		●		
Sous Faïtière Faïtière		●	●	●	●	●	●
About Arêtier C-50.21		●	●	●	●	●	●
Rive Pour Tuiles Courante Droite							
Rive Pour Tuiles Courante Gauche							
Pré-coupe C-40.15							
Tuile à Douille C-50.21 d.130		●	●	●	●	●	●
Talon 50/45		●	●	●	●	●	●
Fronton Rive à Rabat Chatière		●	●	●	●	●	●
Tuile C-40.15			●		●		
Tuile C-40.19	●						
Tuile C-45.20							
Tuile C-50.21 Celler		●	●	●	●	●	●
Chatière C-40.15			●		●		
Chatière C-40.19	●						
Chatière C-45.20							
Chatière C-50.21		●	●	●	●	●	●

BRUNE	MONTSENY	ROUGE	ROUGE VIEILLE	ROUGE MUSGO	SERRANIA	VILAVELLA
●		●				●
●		●				●
●		●	●			●
●		●				
●		●				●
●		●				●
		●				
		●				
		●				
●		●				●
●	●	●			●	●
●		●	●	●		●
●		●				
		●	●			●
		●		●		
●	●	●				●
●		●				
		●				
		●		●		
●	●	●				●

● Combinaison standard.

## C-25.12



Mesures	250 mm x 120 mm / 95 mm
Poids	0,65 Kg./tuile
Unités / m <sup>2</sup>	70 tuiles
Unités / ml égoût	14 tuiles
Unités / ml faitage ou rive	5 tuiles
Données de palette	Rouge: 495 Unités / 335 Kg. (cage en vrac)
Min. commande*	32 tuiles (1 Carton)



**Valeurs approximatives.** L'imperméabilisation de la surface du support sur toutes les pentes sera nécessaire.

Note: La tuile canal C-25.12 est considéré comme un accessoire décoratif utilisé pour compléter la toiture. Elle se reflète également dans les fiches techniques / certificats AENOR sur le paragraphe accessoires.

Les valeurs des dimensions des tuiles avec une tolérance de  $\pm 2\%$  (NF-EN 1024).

### NATURE

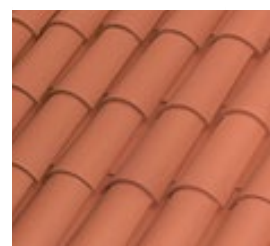

Rouge

Référence 3/0043

1,31 €/Unité

## Escama



Mesures	195 mm x 150 mm
Poids	0,40 Kg./tuile
Unités / m <sup>2</sup>	78 tuiles
Unités / ml égoût	9 tuiles
Données de palette	735 Unités / 530 Kg.
Min. commande	1 Unité



**Valeurs approximatives.** L'imperméabilisation de la surface du support sur toutes les pentes sera nécessaire. Les valeurs des dimensions des tuiles avec une tolérance de  $\pm 2\%$  (NF-EN 1024).

### NATURE

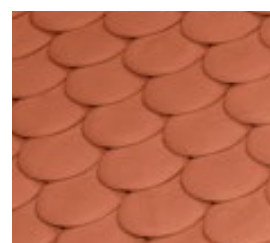

Rouge

Référence 3/0409

4,64 €/Unité







Mesures en centimètres.  
Veuillez consulter la disponibilité des finitions pour les accessoires.

Tuile Escama Émaillée Verte









## Pièces décoratives

MOULE	NOM ET MESURES	Unités/ Palette	Unités Min. Commande	PVP €/Unité NATURE	PVP €/Unité MONOCOULEUR/ CENTENARIA
 17-085	Pièce Décorative C Pommé de pin 21,5 x 43 / 3,8 Kg.	24	1	165,44	202,37

MOULE	NOM ET MESURES	Unités/ Palette	Unités Min. Commande	PVP €/Unité OUTLET* BorjaLINE:	PVP €/Unité OUTLET* BorjaDECOR:
 17-083	Pièce Décorative A Boule 21 x 31,5 / 4,30 Kg.	24	1	40	80
 17-084	Pièce Décorative B Gland 20,5 x 34 / 3,15 Kg.	24	1		
 17-086	Pièce Décorative D Sucette 16 x 48 / 4,00 Kg.	24	1		
 17-141	Pièce Décorative E Sucette Galicien 16 x 37 / 1,54 Kg.	24	1		
 17-142	Pièce Décorative F Tulipe 16 x 31 / 1,90 Kg.	24	1		
 17-143	Pièce Décorative G Tour 16 x 43 / 1,60 Kg.	24	1		
 17-144	Pièce Décorative H Colombe 26 x 29 / base d'appui: 8.5 / 1,25 Kg.	24	1		

## Faîtière Bretagne

MOULE	NOM ET MESURES	Unités/ Palette	Unités Min. Commande	PVP €/Unité
 08-181	Faîtière Bretagne 1 Brune 44,5 x 27 x 12 / 2,3 Uml / 3,50 Kg. Pente max. 87%-40.5°	48	4	OUTLET* 1,99
 08-182	Faîtière Bretagne 2 Rouge 36,5 x 25 x 12,5 / 3 Uml / 2,80 Kg. Pente max. 87%-40.5°	64	4	12,82
 08-182	Faîtière Bretagne 2 Brune 36,5 x 25 x 12,5 / 3 Uml / 2,80 Kg. Pente max. 87%-40.5°	64	4	13,96
 08-182	Faîtière Bretagne 2 Natural Black / León Matte 36,5 x 25 x 12,5 / 3 Uml / 2,80 Kg. Pente max. 87%-40.5°	64	4	13,96
 35-257	About Arétier Bretagne 2 Natural Black / León Matte 42,8 x 25 x 12,5 / 3,45 Kg.	36	1	51,55
 25-256	Fronton Rive à Rabat Bretagne 2 Natural Black / León Matte 6 x 25 x 27 / 2,40 Kg.	112	1	51,55

Mesures en centimètres.  
\* Prix OUTLET - dans la limite des stocks disponibles.

## CRAQUELURES (Défaut superficiel)

La microfissuration superficielle peut apparaître sur quelques tuiles avec l'application d'émail, ceci affectant uniquement l'esthétique et non à la structure des tuiles. De ce fait, la règle NF 1304 ne considère pas ceci comme un défaut.

La tuile C-45.20 n'est pas disponible chez BorjaDECOR.

### TB-10 Tech | TB-12 | ALICANTINA-12 | TUILES CANAL | Escama

---

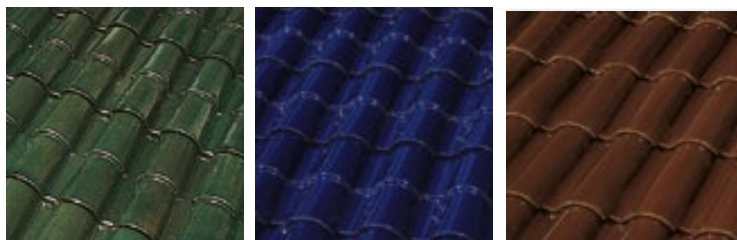

Émaillée  
Verte

Émaillée  
Bleu Cobalt

Émaillée  
Mocca

### TB-12 | ALICANTINA-12 | TUILES CANAL | Escama

---

#### UNITÉS COMMANDE MINIMUM:

Tuiles canal (C-50.21 Celler, C-40.19 y C-40.15): 4.000 Unités

Autres formats et accessoires: 2.000 Unités

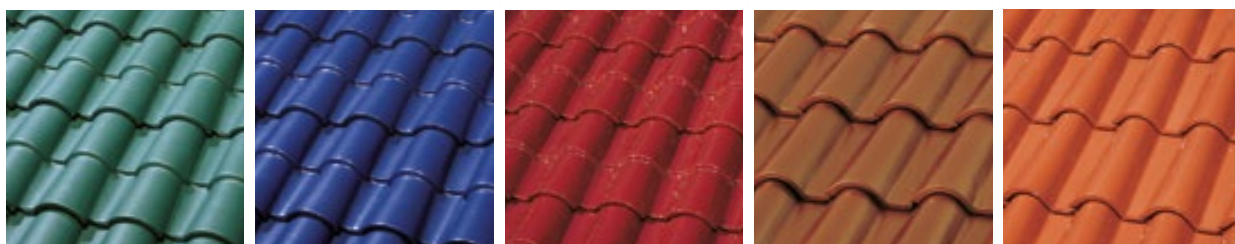

Tamisée  
Verte

Tamisée  
Bleu

Émaillée  
Carmín

Métallisée  
Cuivre\*

Cristal  
Rouge

### TUILES CANAL | Escama

---

#### UNITÉS COMMANDE MINIMUM:

Tuiles canal: 4.000 Unités - Tuile Escama: 2.000 Unités



Tamisée  
Ardoise

Tamisée  
Gris

Tamisée  
Brune

Métallisée Cuivre n'est pas disponible en Alicantina-12.

\* La finition Cuivre n'est fabriquée que sur une seule face.

# Borja DECOR - Résumé de tarif par format

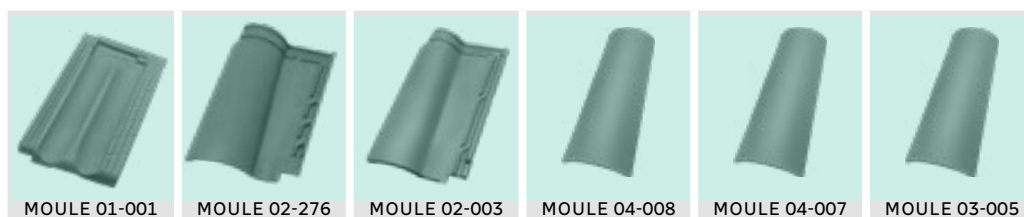

FINITIONS BorjaDECOR	Alicantina-12 PVP €/Unité	TB-10 Tech PVP €/Unité	TB-12 PVP €/Unité	C-40.19 PVP €/Unité	C-40.15 PVP €/Unité	C-50.21 Celler PVP €/Unité
Émaillées 1 face	6,38	4,40	5,96	4,58	4,58	5,24
Émaillées 2 faces	7,62	-	7,15	5,50	5,50	6,36
Cristal 1 face	5,40	-	5,09	3,88	3,88	4,27
Cristal 2 faces	6,47	-	6,08	4,66	4,66	5,15
Tamisées 1 face	5,40	-	5,09	3,88	3,88	4,27
Tamisées 2 faces	6,47	-	6,08	4,66	4,66	5,15
Métallisées 1 face	6,74	-	6,74	6,00	6,00	6,82
Irisées 1 face	-	-	-	-	-	-
Irisées 2 faces	-	-	-	-	-	-
Unités Palette / Poids	240-180-120 Unités 785-590-395 kg.	210 Unités / 725 kg.	240-180-120 Unités 785-590-395 kg.	224 Unités / 371 kg.	252 Unités / 355 kg.	145 Unités / 374 kg.

## TRÈS IMPORTANT

Les Tuiles Canal à deux faces seront émaillées la moitié à deux faces couvrant et l'autre moitié à deux faces canal.

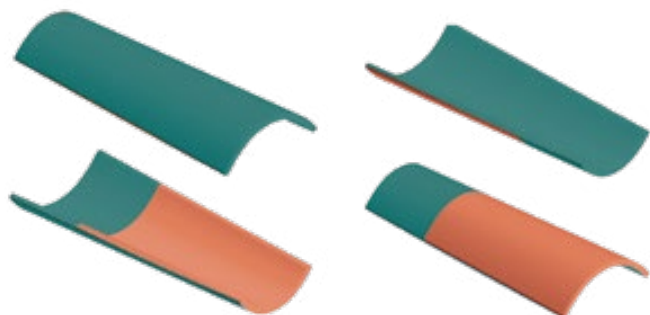

### BorjaDECOR 2 FACES Couvrante:







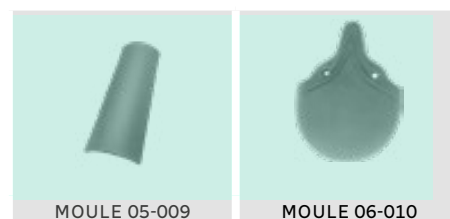















- On émaille la face supérieure, le grand cornet et environ 15 cm. du grand cornet sur la face inférieure.
- On N'EMAILLE PAS le petit cornet et une partie de la face inférieure reste aussi sans peinture.







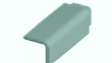









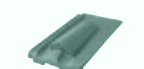
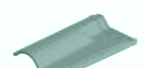



### BorjaDECOR 2 FACES Courante:

- On émaille la face inférieure, le petit cornet et environ 15 cm. du petit cornet sur la face supérieure.
- On N'EMAILLE PAS le grand cornet et une partie de la face supérieure reste aussi sans peinture.



ACABADO BorjaDECOR	C-25.12 PVP €/Unité	ESCAMA PVP €/Unité
Émaillées 1 face	3,85	8,43
Émaillées 2 faces	5,40	-
Cristal 1 face	3,09	6,67
Cristal 2 faces	4,86	-
Tamisées 1 face	3,09	6,67
Tamisées 2 faces	4,86	-
Métallisées 1 face	6,00	10,09
Unités Palette / Poids Unités/Carton	1200 Unités/ 789 kg. 50 Unités/Carton	1680 Unités / 720 kg. 70 Unités/Carton

	MOULE	NOM ET MESURES	Unités/ Palette	Unités Min. Commande	PVP €/Unité 1 FACE	PVP €/Unité 2 FACES
	08-155	Faîtière Angulaire 42 x 30,5 x 9,7 / 2,5 Uml / 3,2 kg. Pente max. 62%-31,5°	72	6	25,84	-
	35-156	About Arêtier Angulaire 42,2 x 30,5 x 10 / 2,83 kg.	72/75	1	56,61	-
	30-158	3 Voies Angulaire 45,2 x 29,3 x 10 / 4,35 kg.	48	1	76,30	-
	31-261	4 Voies Angulaire 46 x 41,5 x 16,5 / 6,50 Kg.	13	1	235,96	-
	25-157	Fronton Rive à Rabat Angulaire 8,5 x 28,5 x 12,5 / 2,65 kg.	56	1	56,61	-
	08-013	Faîtière Circulaire 43 x 23 x 9 / 2,5 Uml / 2,90 kg. Pente max. 47%-25.10°	75	4/5	25,84	-
	35-020	About Arêtier Circulaire 42,5 x 25 x 8,5 / 3 kg.	75	1	56,61	-
	30-025	3 Voies Circulaire 37,5 x 41 x 9,5 / 4,20 kg.	38	1	76,30	-
	31-320	4 Voies Circulaire à Emboîtement 40 x 40 x 15 / 4,80 Kg.	24	1	235,96	-
	25-022	Fronton Rive à Rabat Circulaire 6 x 24 x 26,5 / 2,40 kg.	96	1	56,61	-
	25-213	Fronton Rive à Rabat Ronde Circulaire 14 x 26 x 27 / 2,80 kg.	56	1	56,61	-
	08-014	Faîtière à Bourrelet 44 x 28 x 10 / 2,5 Uml / 3,4 kg. Pente max. 47%-25.10°	72	1	25,84	-
	35-021	About Arêtier à Bourrelet 43,5 x 23 x 8,5 / 3,20 kg.	64	1	56,61	-
	30-018	3 Voies à Bourrelet 32,5 x 40,5 x 12,5 / 3,10 kg.	52	1	76,30	-
	31-017	4 Voies à Bourrelet 42 x 42 x 14 / 4 kg.	34	1	235,96	-
	25-024	Fronton Rive à Rabat à Bourrelet 6,5 x 27 x 31 / 2 kg.	128	1	56,61	-
	25-116	Fronton Rive à Rabat Ronde à Bourrelet 15 x 25,5 x 28 / 2,50 kg.	52	1	56,61	-
	35-160	About Arêtier C-50.21 50 x 17,5 x 7,5 / 2,80 kg.	148	1	56,61	-
	30-217	3 Voies C-50.21 32,5 x 30,5 x 15 / 2,70 kg.	42	1	235,96	-
	31-259	4 Voies C-50.21 40,5 x 37,5 x 15,5 / 5,50 kg.	24	1	235,96	-
	10-026	Sous Faîtière Faîtière 24 x 12,2 x 5,6 / 5 Uml (a 1 agua) / 0,8 kg.	600	4	7,27	-
	16-258	Sous Faîtière Faîtière C-40.15 20,6 x 10,5 x 6,25 / 5,5 Uml (a 1 agua) / 0,5 kg.	400	4	7,27	-
	24-029	Rive Angulaire Universelle 42,5 x 13 x 13 / 2,5 Uml / 2,85 kg.	75	5	25,84	30,99

	MOULE	NOM ET MESURES	Unités/ Palette	Unités Min. Commande	PVP €/Unité 1 FACE	PVP €/Unité 2 FACES
	24-043 Gauche 24-042 Droite	Rive s (Gauche/Droite) 47 x 9 x 17 / 2,5 Uml / 3 kg.	100	4	25,84	30,99
	24-034 Gauche 24-033 Droite	Rive Ronde (Gauche/Droite) 47 x 24,5 x 16 / 2,5 Uml / 3,3 kg.	100	5	25,84	30,99
	36-031 Gauche 36-030 Droite	Demi-tuile ALICANTINA-12 (Gauche/Droite) 43 x 15 x 4,5 / 1,25 Uml / 1,80 kg.	160	1	19,39	23,25
	36-044	Demi-tuile TB-12 43,9 x 15,5 x 5,5 / 2,5 Uml / 1,80 kg.	155	1	19,39	23,25
	36-277	Demi-tuile TB-10 Tech 47,5 x 18 x 7,5 / 2,1 Kg.	105	1	19,39	-
	38-049	Tuile et Demie TB-12 43,9 x 36 x 7 / 2,5 Uml / 4,50 kg.	56	1	38,53	46,23
	38-278	Tuile et Demie TB-10 Tech 47,5 x 40 x 7,5 / 5,5 Kg.	40	1	38,53	-
	39-032	Chatière ALICANTINA-12 43 x 25,5 x 12 / 4 kg.	60	1	56,61	-
	39-048	Chatière TB-12 43,9 x 26 x 7 / 3,20 kg.	80	1	56,61	-
	39-279	Chatière TB-10 Tech 47,5 x 28,2 x 7,5 / 3,6 Kg.	60	1	56,61	-
	39-082	Chatière C-50.21 50 x 21 x 13 / 2,60 kg.	100	1	56,61	-
	39-080	Chatière C-40.19 40 x 18-14 x 6,5 / 1,80 kg.	280	1	56,61	-
	39-135	Chatière C-40.15 40,8 x 15-11,6 x 6,3 / 1,70 kg.	200	1	56,61	-
	37-146	Tuile à Douille ALICANTINA-12 d.130 43 x 25,7 x 12/15,5 Øext-13,5 Øint / 4 kg.	48	1	104,63	-
	37-280	Tuile à Douille TB-10 Tech d.140 47,5 x 28,2 x 18 / 20 Øext - 14 Øint / 4,6 Kg.	26	1	104,63	-
	37-050	Tuile à Douille TB-12 d.130 43,9 x 26 x 12 / 16 Øext-12 Øint / 4,15 kg.	48	1	104,63	-
	37-131	Tuile à Douille C-50.21 Celler d.130 50 x 21,5-17,5 x 18 / 16 Øext-12 Øint / 3,20 kg.	48	1	104,63	-
	10-041	Fronton Rive à Rabat Chatière 24,5 Øext - 22 Øint x 6 / 1,70 kg.	48	1	56,61	-
	33-166	Lanterne d.130 20,4 Øext-18 Øint x 20 / 2,15 kg.	24	1	235,96	-
	33-040	Lanterne d.140 22,5 Øext-20 Øint x 21 / 2,35 Kg.	24	1	235,96	-
	** 34-046	Decocurva Couvrante TB-12 47 x 17 x 7 / 5 Uml / 2 kg.	140	1	-	Consulter
	** 34-045	Decocurva Courante TB-12 47 x 16 x 7 / 5 Uml / 2,50 kg.	106	1	-	Consulter
	17-085	Pièce Décorative C Pommé de pin 21,5 x 43 / 5,20 kg.	24	1	236,51	

\*\* Decocurva TB-12 disponible sur demande.

## UN PANNEAU UNIQUE POUR TOUS LES MODÈLES TUILE

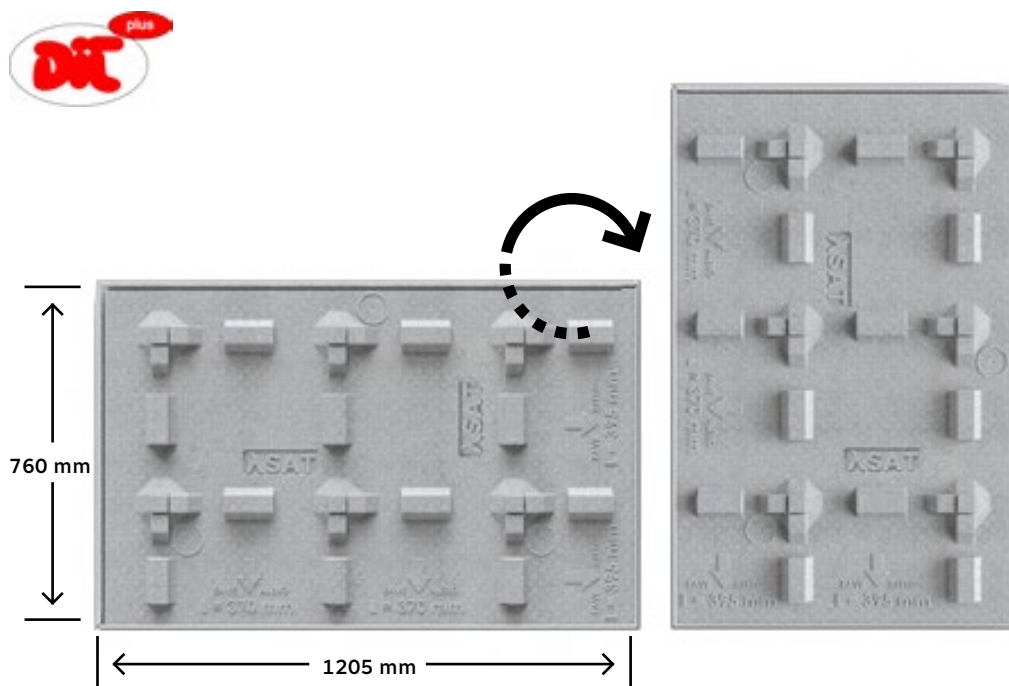

100% Neopor

$\lambda = 0,031 \text{ W/mk}$

### λSAT Panneau polyvalent - Pureaux 370 et 395

RÉFÉRENCE	PANNEAU PASO 370 Y 395 Mesures 1.205 X 760 mm * 0,91 m <sup>2</sup> / Panneau (0,88 m <sup>2</sup> utiles)	Uds/Paq.	PVP / Unité	PVP
7/0905	Panneau λSAT 60 MM PureauS 370 et 395	13 Unités	18,80 €/Panneau	20,65 €/m <sup>2</sup>
7/0906	Panneau λSAT 100 MM PureauS 370 et 395	9 Unités	27,27 €/Panneau	29,96 €/m <sup>2</sup>
7/0907*	Panneau λSAT 140 MM PureauS 370 et 395	7 Unités	36,96 €/Panneau	40,61 €/m <sup>2</sup>

Compatible avec les modèles : FLAT-5XL, FLAT-10, TECHNICA-10, ALICANTINA-12, TB-10 Tech, TB-12, TALON 50/45 et FLAT-11.

Les panneaux λSAT de 140 mm sont fabriqués sur commande, avec une quantité minimale de 28 unités.

### COMPOSANTS DE TOITURE BORJASAT

Liteau Métallique U 40x15  
BorjaSAT



Référence	Mesures	Min. commande	PVP €/ml
7/0898	2 ml	20 ml/Paq. 1.000 ml/Palette	1,48

CE 2,5 - 2,7 ml/m<sup>2</sup> panel



Installer  
horizontalement  
pour un pureau  
de 370 mm.

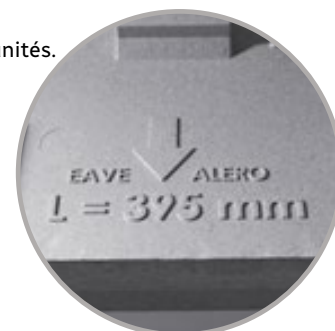

Installer  
verticalement  
pour un pureau  
de 395 mm.

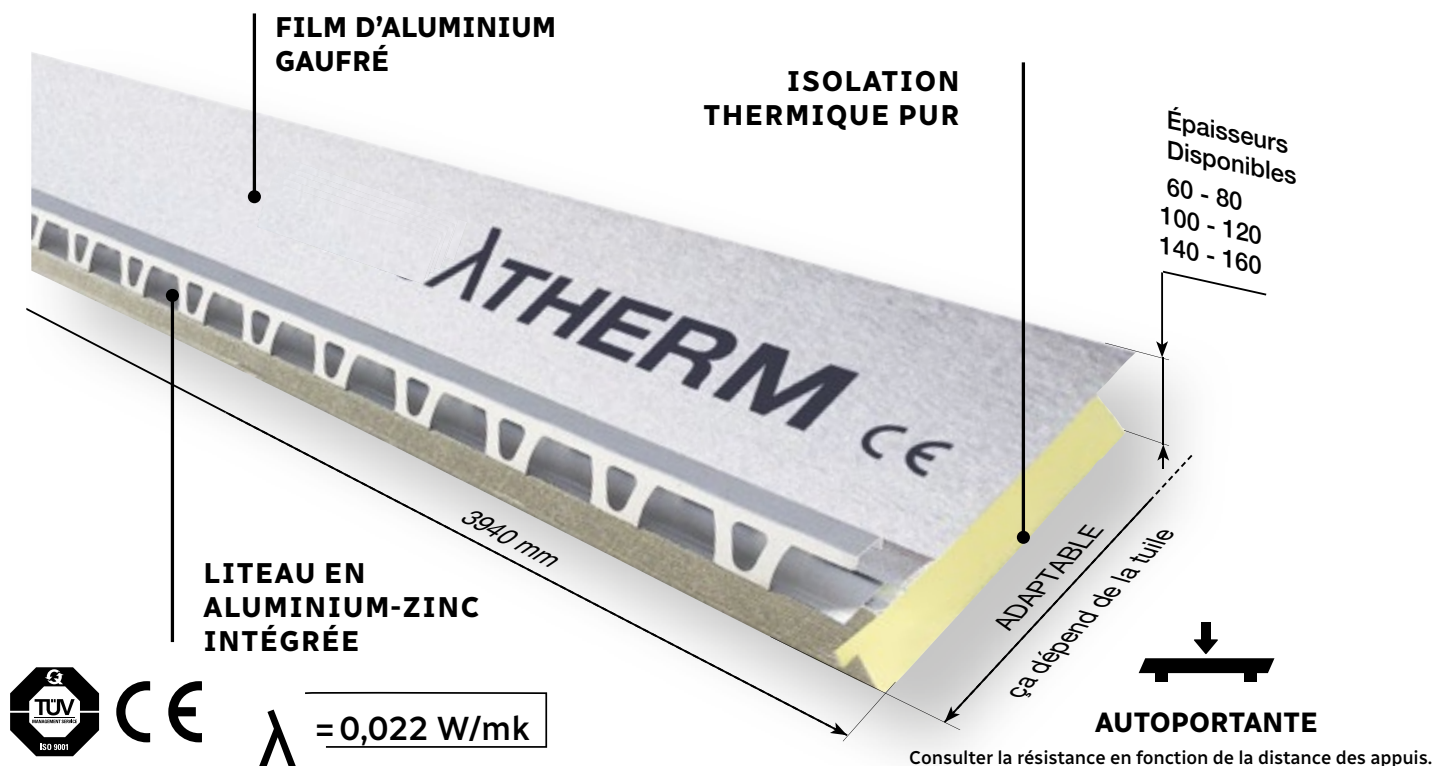

## PANNEAU λTHERM

RÉFÉRENCE	PANNEAU PASO 370 Mesures 3.940 mm * 1,46 m <sup>2</sup> / Panneau	PVP / Unité	PVP	RÉFÉRENCE	PANNEAU PUREAU 395 Mesures 3.940 mm * 1,56 m <sup>2</sup> / Panneau	PVP / Unité	PVP
7/0617	Panneau 60 - Pureau 370 mm.	79,06 €/Ud	54,15 €/m <sup>2</sup>	7/0620	Panneau 60 - Pureau 395 mm.	84,47 €/Ud	54,15 €/m <sup>2</sup>
7/0618	Panneau 80 - Pureau 370 mm.	92,91 €/Ud	63,63 €/m <sup>2</sup>	7/0621	Panneau 80 - Pureau 395 mm.	99,25 €/Ud	63,63 €/m <sup>2</sup>
7/0619*	Panneau 100 - Pureau 370 mm.	106,53 €/Ud	72,96 €/m <sup>2</sup>	7/0622*	Panneau 100 - Pureau 395 mm.	113,84 €/Ud	72,96 €/m <sup>2</sup>
7/0715*	Panneau 120 - Pureau 370 mm.	119,00 €/Ud	81,51 €/m <sup>2</sup>	7/0719*	Panneau 120 - Pureau 395 mm.	127,16 €/Ud	81,52 €/m <sup>2</sup>
7/0717*	Panneau 140 - Pureau 370 mm.	135,02 €/Ud	92,49 €/m <sup>2</sup>	7/0720*	Panneau 140 - Pureau 395 mm.	144,28 €/Ud	92,49 €/m <sup>2</sup>
7/0718*	Panneau 160 - Pureau 370 mm.	149,68 €/Ud	102,52 €/m <sup>2</sup>	7/0684*	Panneau 160 - Pureau 395 mm.	159,94 €/Ud	102,52 €/m <sup>2</sup>

Compatible avec les modèles :  
TB-12, FLAT-10, FLAT-5XL, ALICANTINA-12, TALON 50/45.

Compatible avec les modèles :  
TB-10 Tech, FLAT-10, TECHNICA-10, TALON 50/45.

\* Les panneaux λTHERM d'une épaisseur de 100 mm ou plus sont fabriqués sur commande, avec une quantité minimale de 30 unités.

## COMPOSANTS DE TOITURE BORJATHERM

**Liteau Ventilé Auxiliaire Métallique BORJATHERM**

Référence	Mesures	Min. commande	PVP €/ml
7/0624	3,94 m	1 Unité (3,5 Kg./Unité)	5,87

CE

**Ruban Adhésif Butylique BORJATHERM 100 mm.**

Référence	Mesures	Min. commande	PVP €/ml
7/0641	0,1 x 10 m	60 ml (4 Kg./Carton)	1,37

CE

**Liteau De Bois Traité Borjatherm 60x50 mm.**

Référence	Mesures	Min. commande	PVP €/ml
7/0626	2,5 m	22,5 ml (20,7 Kg./Carton)	3,22

CE

**Liteau De Bois Traité Borjatherm 80x50 mm.**

Référence	Mesures	Min. commande	PVP €/ml
7/0627	2,5 m	15 ml (16,8 Kg./Carton)	4,46

CE

## IMPÈRMÉABILISATION DE RENCONTRES

### Bande d'Étanchéité Souple Premium 300



Référence	Mesures	Min. commande	PVP €/ml
Rouge 7/0520 Brune 7/0521 Noir 7/0522 Gris 7/0749	0,30 x 5 m	5 ml/Carton (5,50 Kg./Carton) (120 Rouleaux/ Palette)	13,61



### Bande d'Étanchéité Souple Premium 450



Référence	Mesures	Min. commande	PVP €/ml
Rouge 7/0585 Brune 7/0593 Noir 7/0748	0,45 x 5 m	5 ml/Carton (6,75 Kg./Carton) (72 Rouleaux/ Palette)	19,83



### Bande d'Étanchéité Souple Alu 300



Référence	Mesures	Min. commande	PVP €/ml
Rouge 7/0523 Brune 7/0524 Noir 7/0525	0,30 x 5 m	5 ml/Carton (3 Kg./Carton) (112 Rouleaux/ Palette)	6,65



### Bande de Solin à Biseau <sup>(1)</sup>



Référence	Mesures	Min. commande	PVP €/ml
Rouge 7/0536 Brune 7/0537 Noir 7/0538	0,07 x 2 m	40 ml/Carton (5 Kg./Carton)	4,40



### Noue Aluminium-Plaque Adaptable <sup>(1)</sup>

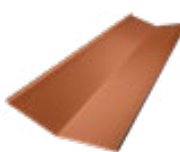

Référence	Mesures	Min. commande	PVP €/ml
Rouge 7/0517 Brune 7/0596 Noir 7/0722	0,50 x 2 m	20 ml/Carton (16 Kg./Carton)	13,45



## LITEAUX

### Liteau Métallique 30x30 <sup>(1)</sup>



Référence	Longitud	Min. commande	PVP €/ml
7/0550	2,5 m	15 ml/Paq. (10 Kg./Paq) 420 ml/Palette	2,11



### Liteau Ventilé 30x20 <sup>(1)</sup>



Référence	Longitud	Min. commande	PVP €/ml
7/0562	2,5 m	67,5 ml/Paq. (34,20 Kg./Paq.)	2,43



### Liteau en Bois Traité 40x30 <sup>(1)</sup>



Référence	Longitud	Min. commande	PVP €/ml
7/0625	2,5 m	40 ml/Paq. (20 Kg./Paq.)	1,09



### Liteau Métallique 20x20 <sup>(1)</sup>



Référence	Longitud	Min. commande	PVP €/ml
7/0840	2,5 m	25 ml/Paq. (11 Kg./Paq) 500 ml/Palette	1,36



### Liteau Métallique U 40x40 <sup>(1)</sup>



Référence	Longitud	Min. commande	PVP €/ml
7/0924	2,5 m	10 ml/Paq. (6 Kg./Paq)	2,16





## ÉCRANS IMPERMEABLES

### Écran de Sous-Toiture TB 180 Premium



Référence	Mesures	Min. commande	PVP €/m <sup>2</sup>
7/0573	1,5 x 50 m	75 m <sup>2</sup> /Rouleaux (14,25 Kg./Rouleaux) (30 Rouleaux/ Palette)	1,85



### Écran de Sous-Toiture TB 160



Référence	Mesures	Min. commande	PVP €/m <sup>2</sup>
7/0526	1,5 x 50 m	75 m <sup>2</sup> /Rouleaux (11,63 Kg./Rouleaux) (30 Rouleaux/ Palette)	1,45



### Écran de Sous-Toiture ECO 135



Référence	Mesures	Min. commande	PVP €/m <sup>2</sup>
7/0561	1,5 x 50 m	75 m <sup>2</sup> /Rouleaux (10,43 Kg./Rouleaux) (39 Rouleaux/ Palette)	0,90



### Écran Pare-Vapeur 98 gr/m<sup>2</sup> (Installation sous isolation)

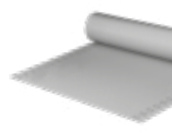

Référence	Mesures	Min. commande	PVP €/m <sup>2</sup>
7/0595	1,5 x 50 m	75 m <sup>2</sup> /Rouleaux (10,43 Kg./Rouleaux)	1,08



### Ruban d'Étanchéité Sous Liteaux



Référence	Mesures	Min. commande	PVP €/ml
7/0549	0,04 x 30 m	120 ml/Carton (0,60 Kg./Carton)	0,30



### Ruban Adhésif pour Écran Sous Toiture 50 mm



Référence	Longitud	Min. commande	PVP €/m <sup>2</sup>
7/0527	0,05 x 25 m	150 ml/Carton (1,30 kg/Carton)	0,44



## Plaques de Sous-Toiture

### Plaque Fibrociment Ondulée Nuance Renforcée 234



Référence	Mesures	Min. commande	PVP €/placa
7/0930	0,98 x 1,65 m	60 Unités/Palette (1.400 Kg./Palette)	20,95



### Plaque Ondulée Bitumée Sous-Toiture pour Liteaux



Référence	Mesures	Min. commande	PVP €/placa
7/0567	0,96 x 2 m	150 Unités/Palette (730 Kg./Palette)	14,53



### Plaque Bitumée de Sous-Toiture 235 (Pour Tuile Courante 45 et 50 cm)

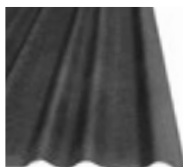

Référence	Mesures	Min. commande	PVP €/placa
7/0566	1,05 x 2 m	150 Unités/Palette (750 Kg./Palette)	14,94



### Bande Butylique Auto-Adhésif 300



Référence	Mesures	Min. commande	PVP €/ml
Rouge 7/0594	0,30 x 10 m	20 ml/Carton (16 Kg./Carton)	4,23



## RACCORDEMENT DE LA VENTILATION **NOUVEAU**

### Kit de raccordement VMC MANGOUSTE 125 mm



Référence	Diamètre	Min. commande	PVP €/ud
7/1012	125 mm	1 ud/Carton. (1kg/Carton)	48,62



## FIXATION



### Mousse Polyuréthane pour Fixation des Tuiles (Application Pistolet)

Référence	Pot	Min. commande	PVP €/Pot
Rouge 7/0879	750 ml	12 Pots/Carton (624 Unités/Palette)	6,00



### Mastic Adhésif pour panneaux (Application Pistolet) **NOUVEAU**

Référence	Min. commande	PVP €/Unité
7/1002	Pot - 750 ml (12 Pots/Carton)	13,70



### Porte Liteau pour Faîtière 40 mm

Référence	Min. commande	PVP €/Unité
7/0515	50 Unités/Carton (6,4 Kg./Carton) (60 Cartons/Palette)	0,92



### Crochet Fixation pour Tuiles Flat (Liteaux en bois)

Référence	Min. commande	PVP €/Unité
7/0704 FLAT-10	250 Unités/Carton (5 Kg./Carton)	0,246



### Clip Faîtière

Référence	Min. commande	PVP €/Unité
Circulaire Rouge 7/0583 Circulaire Noir 7/0760 Angulaire Rouge 7/0584 Angulaire Noir 7/0586 à Bourrelet Rouge 7/0582	100 Unités/Carton (1 Kg./Carton)	0,41
100° Bas Noir 7/0782	50 Unités/Carton (0,5 kg./Carton)	0,45



### Pistolet pour Musgo

Référence	Min. commande	PVP €/Unité
7/0599	1 unidad	25,57



### Mastic Adhésif Polyuréthane 300 ml (Application Pistolet)

Référence	Pot	Min. commande	PVP €/Unité
Brune 7/0598	300 ml	12 Pots/Carton (792 Unités/Palette)	5,20



### Porte Liteau Réglable pour Faîtière 40 mm

Référence	Min. commande	PVP €/Unité
7/0552	50 Unités/Carton (9 Kg./Carton) (48 Cartons/Palette)	1,49



### Crochet Fixation pour Tuile Courante

Référence	Longitud	Min. commande	PVP €/Unité
7/0514	72 mm	1000 Unités/Carton (6,40 Kg./Carton)	0,073
7/0496	120 mm		0,105
7/0763	130 mm*	500 Unités/Carton (3,2 kg./Carton)	0,135



\* Adapté pour BORJATHERM 370



### Crochet Fixation pour Tuiles à Emboîtement

Référence	Min. commande	PVP €/Unité
7/0559	250 Unités/Carton (5 Kg./Carton)	0,259



### Clip Faîtière Universel

Référence	Min. commande	PVP €/Unité
Rouge 7/0513	100 Unités/Carton (1 Kg./Carton)	0,264



### Stop Neige

Référence	Min. commande	PVP €/Unité
Rouge 7/0646	100 Unités/Carton (15 Kg./Carton)	1,037
Noir 7/0711		



NOUVELLE GAMME DE FIXATIONS SDF HAUTE PERFORMANCE

RÉFÉRENCE	LISTE DE VIS **	CARTON	PVP (€/100 Unités)
70000683	RONDELLE D'ETANCHEITE 7-19	1000	2,84 €/100 Uds
70000676	VIS A BOIS POUR TUILE - 4 X 50 MM	500	4,87 €/100 Uds
70000677	VIS A BOIS POUR LITEAUX EN BOIS - 6 X 70 MM	200	14,74 €/100 Uds
70000693	VIS A BOIS POUR LITEAUX EN BOIS - 6 X 110 MM (BT 60)	100	16,30 €/100 Uds
70000761	VIS A BOIS POUR LITEAUX EN BOIS 6 X 140 MM (BT 100)	50	33,35 €/100 Uds
70000993	VIS A BOIS POUR LITEAUX EN BOIS 6 X 160 MM (BT 120)	50	37,41 €/100 Uds
70000953	VIS A BOIS POUR LITEAUX EN BOIS 6 X 200 MM (BT 160)	50	44,85 €/100 Uds
70000678	VIS AUTOPERCEUSE POUR TUILE - 4,2 X 45 MM	500	3,46 €/100 Uds
70000679	VIS AUTOPERCEUSE POUR LITEAU AVEC RONDELLE - 5,5 X 22 MM	500	7,64 €/100 Uds
70000680	VIS AUTOPERCEUSE PANEAU - 6 X 115 MM (BT 60)	250	35,61 €/100 Uds
70000869	VIS AUTOPERCEUSE PANEAU - 6 X 130 MM (BT 80 - BS 60)	50	46,48 €/100 Uds
700001013	VIS AUTOPERCEUSE PANEAU - 6 X 150 MM (BT 100)	50	50,50 €/100 Uds
70000696	CHEVILLE À FRAPPER 6 X 37 MM	300	6,29 €/100 Uds
70000682	VIS POUR BETON 6 X 60 MM	200	11,74 €/100 Uds
70000700	VIS POUR BETON 8 X 80 MM	100	19,39 €/100 Uds
70000995	VIS SDF POUR BETON 8 X 100 MM (BT 60)	100	50,41 €/100 Uds
70000996	VIS SDF POUR BETON 8 X 120 MM (BT 80 - BS 60)	100	54,36 €/100 Uds
70000997	VIS SDF POUR BETON 8 X 140 MM (BT 100 - BS 60)	100	58,39 €/100 Uds
70000998	VIS SDF POUR BETON 10 X 160 MM (BT 120 - BS 100)	100	74,04 €/100 Uds
700001000	VIS SDF POUR BETON 10 X 180 MM (BT 140 - BS 100)	100	82,74 €/100 Uds
700001001	VIS SDF POUR BETON 10 X 200 MM (BT 160 - BS 140)	100	96,33 €/100 Uds

## VENTILATION D'ÉGOUT

### Cloisir Peigne Ventilation 100 mm (TB-10 TECH / C-45.20 / C-50.21)



Référence	Longitud	Min. commande	PVP €/ml
Rouge 7/0497 Noir 7/0499	1 m	50 ml/Carton (4,50 Kg./Carton) (50 Cartons/Palette)	0,83



### Cloisir Peigne Ventilation 60 mm (TB-12 / C-40.15 / C-40.19)



Référence	Longitud	Min. commande	PVP €/ml
Rouge 7/0500 Noir 7/0502	1 m	200 ml/Carton (18 Kg./Carton) (15 Cartons/Palette)	0,54



### Grille de Ventilation d'Égout 80 mm



Référence	Longitud	Min. commande	PVP €/ml
Noir 7/0558	5 m	100 ml/Carton (5 Kg./Carton)	0,63



### Liteau d'Égout avec Peigne 60+30 mm (BORJATHERM / TB-12 / C-40.15 / C-40.19)

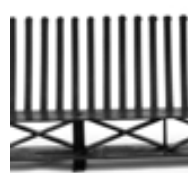

Référence	Longitud	Min. commande	PVP €/ml
Rouge 7/0553 Noir 7/0555	1 m	50 ml/Carton (4,50 Kg./Carton) (24 Cartons/Palette)	1,06



## VENTILATION POUR LE FAÎTAGE

**NOUVEAU**

### Cloisir Souple Mixte Rouleaux 390 mm



Référence	Mesures	Min. commande	PVP €/ml
Rouge 7/0508 Noir 7/0510 Beige 7/0575	0,39 x 5 m	20 ml/Carton (5,20 Kg./Carton) (180 Rouleaux/ Palette)	4,08



### Cloisir Souple Mixte Rouleaux 310 mm



Référence	Mesures	Min. commande	PVP €/ml
Rouge 7/1003 Brune 7/1004 Noir 7/1005	0,31 x 5 m	35 ml/Carton (8 kg./Carton)	3,62



### Cloisir Souple TB-ROLL (impermeable)



Référence	Mesures	Min. commande	PVP €/ml
Rouge 7/0587 Brune 7/0911 Noir 7/0589 Beige 7/0912	0,39 x 5 m	20 ml/Carton (5,20 Kg./Carton) (120 Rouleaux/ Palette)	4,08



### Cloisir Souple Alu Rouleaux 400 mm



Référence	Mesures	Min. commande	PVP €/ml
Rouge 7/0505 Brune 7/0506 Noir 7/0507	0,40 x 5 m	20 ml/Carton (5,60 Kg./Carton) (180 Rouleaux/ Palette)	4,15



## LUMINOSITÉ

### Tuile en Verre TB-12



Référence	Compatible	Min. commande	PVP €/ud
7/0532	TB-12	6 Unités/Carton (20,40 Kg./Carton)	20,24

### Tuile en Verre ALICANTINA-12



Référence	Compatible	Min. commande	PVP €/ud
7/0535	Alicantina-12	6 Unités/Carton (18,60 Kg./Car- ton)	17,37

## PEINTURE



RÉFÉRENCE	PRODUIT	COMPATIBILITE	Pot	Min. Commande	PVP (€/Unité)
7/0753	ENGOBE GRAPHITE	Graphite, Paris Ocre	750 ml	1 Pot	39,86 €
7/0754	ENGOBE CHOCOLAT	Chocolat	750 ml	1 Pot	39,86 €
7/0755	ENGOBE NATURAL BLACK	León Matte, Natural Black	750 ml	1 Pot	39,86 €
7/0756	ENGOBE MID GREY	Mid Grey	750 ml	1 Pot	39,86 €
7/0757	ENGOBE TOKYO COPPER	Tokyo Copper	750 ml	1 Pot	76,66 €
7/0784	ENGOBE CREMA	Toronto, Lamalou, Blanco Jaspeado	750 ml	1 Pot	39,86 €
7/0785	ENGOBE GREY M1	Sidney Graphite, Austin Grey	750 ml	1 Pot	39,86 €
7/0888	ENGOBE VERDE	Émaillée Verte	750 ml	1 Pot	39,86 €
7/0889	ENGOBE AZUL COBALTO	Émaillée Bleu Cobalt	750 ml	1 Pot	39,86 €

Le produit doit être dilué à 50% en poids avec de l'eau.

**Pour le groupe Edilians**, la responsabilité sociale des entreprises est un engagement à long terme qui est intégré de manière transversale dans notre modèle et notre stratégie.

Conscients de l'impact environnemental de notre secteur, nous proposons des solutions alliant efficacité et développement durable pour répondre aux attentes de nos clients et soutenir la transition vers une économie durable et sobre en carbone.

**Un engagement en faveur de la RSE reposant sur 4 piliers :**

## HUMAIN



Chez Tejas Borja, nous continuons à promouvoir l'avancement de solutions unitaires qui allient efficacité et durabilité. Nos produits répondent non seulement aux besoins de nos clients, mais favorisent aussi activement la transition vers une économie à faible émission de carbone.

## ENVIRONNEMENT



Le facteur humain est le moteur de notre réussite. Chez Tejas Borja, le développement des personnes est important. Nous favorisons un environnement inclusif, sûr et respectueux. Nous croyons en la capacité de notre personnel à créer un impact positif et durable sur la société.

## ANCRAGE LOCAL



Nous croyons en une participation active et responsable au sein des communautés dans lesquelles nous opérons. C'est pourquoi nous continuons à collaborer avec des projets et des programmes qui ont un impact important sur le bien-être social et la protection de l'environnement.

## GOVERNANCE



L'éthique et l'intégrité sont des principes fondamentaux chez Tejas Borja. Nous veillons à respecter des normes élevées en matière de gouvernance d'entreprise, en travaillant en étroite collaboration avec nos parties prenantes pour garantir des pratiques responsables, transparentes et conformes à nos valeurs d'entreprise.



**RAPPORT RSE** ↓



**VIDÉO RSE** ↓



TEJAS BORJA (« Vendeur ») est une société spécialisée dans la commercialisation de matériaux de construction destinés notamment aux négociants et professionnels du bâtiment. Les présentes conditions générales de ventes (« CGV ») déterminent les conditions dans lesquelles le Vendeur propose à des clients professionnels (« Acheteur(s) ») la vente de ses produits (« Produit(s) »). Les CGV étant systématiquement remises ou adressées à chaque Acheteur, le fait de passer commande implique l'adhésion pleine et entière de l'Acheteur à ces conditions, dont l'Acheteur déclare avoir pris préalablement connaissance et en avoir accepté les termes, ce dernier ayant été libre de les négocier.

Aucune condition particulière de l'Acheteur, notamment d'achat, ne peut, sauf acceptation écrite et préalable du Vendeur, prévaloir sur ces conditions.

## I) - COMMANDES

Les commandes émises par l'Acheteur ne sont acceptées qu'après confirmation écrite du Vendeur, cette dernière mentionnant la nature et la quantité des Produits, ainsi qu'une date de disponibilité prévisionnelle. La vente est réputée parfaite et prend effet à réception de ladite confirmation.

Les commandes doivent être envoyées par courriel (commandes@tejasborja.com). Afin d'éviter les erreurs, les commandes téléphoniques feront l'objet d'une confirmation écrite de la part du Vendeur, qui devra être expressément validé par l'Acheteur.

A toutes fins utiles, il est précisé qu'en l'absence de confirmation écrite de commande, l'expédition des Produits et/ou l'envoi d'une facture par le Vendeur vaudra confirmation de ladite commande, si tant est que cette dernière ait bien été transmise par l'Acheteur au Vendeur sous forme écrite.

En raison des couleurs naturelles des argiles, des nuances peuvent apparaître dans la coloration des tuiles. Aussi, le Vendeur recommande lors de la pose des Produits, de combiner des tuiles de différentes palettes, selon la norme UNE-136020 relative au montage des toitures en tuiles terre cuite.

Le rendu des coloris sur photographies/dessins/pictogrammes ne constitue aucunement une obligation de résultat et ne peut pas être complètement fidèle à la réalité. Aussi, aucune action ne pourra être intentée par l'Acheteur contre le Vendeur sur le fondement d'une non-conformité de ce fait.

## II) - PRIX

La liste des prix s'applique départ usine, sauf mention contraire figurant sur la grille tarifaire. La publication des nouveaux tarifs annule et remplace les tarifs précédents à compter de leur date d'entrée en vigueur.

Les prix sont valables pendant la durée de validité mentionnée.

Toutefois, les prix publiés (catalogues, prospectus

ou autres) demeurent révisables par le Vendeur sans préavis, en cas d'évolution des conditions économiques, notamment dans l'hypothèse d'une variation des coûts de fabrication.

Les prix sont stipulés hors taxes.

## III) - LIVRAISON

Les Produits sont livrés conditionnés selon les méthodes en vigueur lors de leur fabrication. Tejas Borja S.A.U. se réserve le droit de modifier sans préavis les caractéristiques dimensionnelles, poids et unités par palette.

Les dimensions, épaisseurs et poids des matériaux sont approximatifs.

Les livraisons ne sont opérées qu'en fonction des disponibilités des Produits et des transports, et en tout état de cause, dans l'ordre d'arrivée des commandes.

Sauf accord contraire entre les parties, les Produits sont livrés EXW/départ usine du Vendeur (Ex-Works INCOTERMS ® ICC, 2020). Les frais de livraison sont à la charge de l'acheteur, à l'exception des livraisons réalisées sur le territoire français. La référence de l'envoi correspond au numéro de commande. Une confirmation de la date de livraison sera notifiée à l'Acheteur, étant entendu que les dates de livraison ne sont données qu'à titre indicatif. Le non-respect de ces dates ne peut donner lieu à aucune action en indemnisation de l'Acheteur. En cas d'indisponibilité d'un produit, une nouvelle confirmation de commande indiquant la nouvelle date de disponibilité prévisionnelle du Produit sera envoyée à l'Acheteur.

Les transporteurs sont responsables des avaries et des pertes occasionnés durant le transport. Aussi, il appartient aux Acheteur et/ou aux destinataires des Produits de faire procéder immédiatement aux constatations nécessaires, et au plus tard dans le délai de 48 heures à compter de la réception, et d'exercer eux-mêmes leurs recours à l'encontre des transporteurs.

Les livraisons ne sont faites que sur les chantiers et sites des entreprises facilement accessible. Les conséquences d'un accès difficile ainsi que tous les dommages causés de ce fait à ou par un véhicule du Vendeur seront à la charge de l'Acheteur. Le Vendeur sera libre de refuser d'effectuer la livraison en des lieux qui pourraient comporter des risques en matière de sécurité ou de détérioration des véhicules.

Les Produits doivent être contrôlés au moment du déchargement. En cas de non-conformité apparente ou vices apparents des Produits livrés par rapport aux Produits commandés ou au bon de livraison, l'Acheteur devra notifier le Vendeur pas écrit dans les 48 heures à compter de la livraison des Produits et fournir des photographies attestant desdites non-conformités. Passé ce délai, aucune réclamation à ce titre ne pourra être effectuée. En cas de défaut non apparent ou vice caché, le délai de notification est porté à sept (7) jours calendaires à compter de

l'utilisation des Produits, ce délai ne pouvant en tout état de cause, dépasser la durée prévue par la garantie légale.

Lorsque la cause de la réclamation est relative à une non-conformité Produit, le Vendeur est tenu au remplacement dudit Produit, seulement dans la mesure où il est considéré comme une non-conformité au sens de la norme EN 1304.

La pose des Produits (méthode, moyens...) relève de la responsabilité du prestataire désigné par l'Acheteur, et ce en application de la réglementation en vigueur, et notamment de la norme UNE-136020 relative au montage des toitures en tuiles terre cuite ainsi qu'aux spécifications de Tejas Borja S.A.U.

#### **IV) - GARANTIES**

En cas de défectuosité ou de non-conformité des Produits livrés, la garantie légale s'applique.

La mise en jeu de la garantie est subordonnée à la condition que les Produits soient utilisés à des fins conformes à leur destination. Le Vendeur ne garantit pas l'étanchéité de la toiture lorsqu'ont été mis en œuvre des accessoires terre cuite non issus de sa gamme de Produits. De plus, toute garantie est exclue pour les détérioration(s) ou accident(s) provenant notamment de négligences, défaut d'entretien, d'usure naturelle ou en cas d'utilisation anormale du Produit.

Par ailleurs, pour bénéficier de la garantie, la mise en œuvre des Produits devra être conforme aux règles de l'art pour ce qui concerne les produits traditionnels et aux règles d'utilisation définies par avis technique, règles professionnelles ou certifications pour ce qui concerne les produits qui y sont soumis.

En cas de non-conformité ou de défaut avéré, le Vendeur ne sera tenu qu'au seul remplacement ou remboursement des Produits reconnus défectueux par le Vendeur, la main d'œuvre relative à ce remplacement demeure à la charge de l'Acheteur. A toutes fins utiles, il est précisé que le remplacement d'un Produit sous garantie n'a aucunement pour effet de créer de nouvelles conditions de garanties ni de prolonger les conditions de garanties initiales.

Par ailleurs, dans l'hypothèse où le Vendeur aurait stoppé la commercialisation d'un Produit objet de la garantie, celui-ci se réserve la possibilité de remplacer ledit Produit par un Produit de qualité similaire. Le Vendeur se réserve le droit de fournir un autre type de produit au cas où le Vendeur aurait arrêté la commercialisation des Produits objet de la réclamation au moment de la mise en jeu de la garantie.

#### **V) - FACTURATION ET PAIEMENT**

Les Produits sont vendus au tarif en vigueur au moment de la livraison ou de l'enlèvement par l'Acheteur.

S'agissant des Produits nécessitant des supports de transport individuels, un complément de prix à hauteur de 25% sera appliqué sur le tarif départ, à l'exception des pièces et produits BorjaDECOR et BorjaJET.

S'agissant des Produits fabriqués à la commande, un acompte devra être versé par l'Acheteur dans les conditions suivantes:

Pour les Produits BorjaDECOR et tuiles SOLAIRES, un acompte de 50% du montant de la commande doit être versé au jour de la confirmation de commande ;

Pour les Produits Tuile FLAT-5XL BorjaJET, un acompte de 25% du montant de la commande doit être versé au jour de la confirmation de commande ;

Pour les produits non standards (PPM'S), un acompte de 50% du montant de la commande doit être versé au jour de la confirmation de commande, le solde étant dû au plus tard au jour de chargement et ou d'enlèvement des Produits.

Il est précisé que les conditions de paiement applicables seront celles convenues entre l'Acheteur et le Vendeur, ces dernières ne pouvant en état de cause dépasser les délais de paiement légaux. Le paiement au sens des présentes conditions générales de vente correspond à l'encaissement effectif des sommes dues.

En cas de retard de paiement à l'échéance, sans accord préalable express du Vendeur, toutes les sommes dues par l'Acheteur deviendront immédiatement exigibles.

Par ailleurs, toute somme non réglée à l'échéance sera productive d'intérêts à un taux égal au taux d'intérêt appliqué par la BCE à son opération de refinancement la plus récente à la date d'échéance du délai de paiement applicable, majoré de dix (10) points de pourcentage.

Les intérêts commenceront à courir à compter du jour suivant la date de règlement figurant sur la facture et continueront à courir jusqu'au paiement de la totalité des sommes dues par l'Acheteur au Vendeur.

En cas de retard de paiement, une indemnité forfaitaire pour frais de recouvrement de 40 € s'ajoutera aux pénalités de retard dues au Vendeur. Ces pénalités et frais de recouvrement sont exigibles de plein droit.

En cas de changement dans la situation juridique ou financière de l'Acheteur susceptible d'affecter sa capacité à honorer ses engagements financiers, le Vendeur se réserve le droit, même après exécution partielle d'une commande, d'exiger des garanties ou de résilier les commandes en cours.

#### **VI) - RETOURS/ANNULATIONS**

Le retour de Produits non-défectueux par l'Acheteur doit faire l'objet d'une autorisation écrite préalable du Vendeur. En cas d'acceptation expresse du Vendeur, les retours devront être accompagnés des références du bon de livraison et des factures concernés, et ce dans un délai de six (6) mois suivant la livraison. Tout coût généré par un retour sera à la charge de l'Acheteur.

Une moins-value sur le prix facturé, comprise entre 0 % et 50 % en fonction du délai de retour du Produit en question, sera appliquée, et ce à la décision discrétionnaire du Vendeur. Il est toutefois précisé que les retours des accessoires feront l'objet d'une dépréciation de 20% minimum sur le prix facturé, à l'exception des commandes de Produits BorjaDECOR, TUILE FLAT-5XL BorjaJET et PMM, qui ne peuvent faire l'objet d'aucun retour..

Toutes commandes nécessitant une préparation de matériel ne peuvent être ni modifiées ni annulées. Le cas échéant, des frais de manutention à hauteur de 15 Euros par palette/colis seront automatiquement appliqués.

#### **VII) - DONNEES A CARACTERE PERSONNEL**

Le Vendeur traite les données des contacts de ses clients (comprenant notamment l'Acheteur) aux fins de gestion de la relation commerciale et, sauf opposition, d'envoi de prospections commerciales. Ce traitement est fondé sur l'intérêt légitime (exécution de la relation contractuelle et animations commerciales). Les données sont conservées pendant la durée de la relation contractuelle et trois (3) ans complémentaires s'agissant des opérations de prospection, puis archivées à des fins de preuve. Les données sont destinées au personnel habilité du Vendeur ainsi qu'à ses éventuels sous-traitants. Les personnes concernées disposent d'un droit d'accès, de rectification, d'effacement, d'opposition, de limitation, de définir des directives post mortem qu'elles peuvent exercer par écrit à l'adresse suivante : Km. 3, CV-376, 46160 Liria, Valencia, Espagne. Elles peuvent introduire une réclamation auprès de l'AEPD.

#### **VIII) - CLAUSE DE RESERVE DE PROPRIETE**

Les Produits vendus resteront la propriété du Vendeur jusqu'au paiement intégral du prix en principal et accessoire. L'Acheteur veillera à ce que l'identification des Produits soit toujours possible.

Les dispositions ci-dessus ne font pas obstacle dès la livraison des Produits, au transfert à l'Acheteur des risques de perte ou de détérioration des Produits soumis à réserve de propriété ainsi que des dommages qu'ils pourraient occasionner.

En cas de saisie-arrêt ou de toute autre intervention d'un tiers sur les Produits, l'Acheteur devra impérativement et sans délai en informer le Vendeur afin de lui permettre de s'y opposer et de préserver ses droits.

L'Acheteur s'interdit en outre de donner en gage ou de céder à titre de garantie la propriété des Produits.

#### **IX) - LOI EN VIGUEUR - RESOLUTION DES CONFLITS**

Les CGV sont régies par la loi espagnole à l'exclusion de ses dispositions de conflits de lois. Les parties excluent expressément l'application de la Convention des Nations Unies sur les contrats de vente internationale de marchandises. Tout conflit émanant concernant la vente de Produits par le Vendeur sera de la

compétence exclusive du Tribunal de Commerce situé dans la juridiction du lieu du siège social du Vendeur.

#### **X) - SANCTIONS INTERNATIONALES**

Conformément à ses obligations éthiques, le client s'engage formellement à ne pas revendre ou réexporter les produits du fournisseur à toute personne ou entité faisant l'objet de sanctions.

Par la signature des présentes, l'Acheteur garanti qu'il n'est pas une Entité sanctionnée, c'est-à-dire qu'il n'est pas une entité avec qui le Vendeur ne peut pas entretenir de rapports commerciaux du fait de l'existence d'un embargo.

L'Acheteur garanti également qu'il n'est pas une entité qui contrôle, est contrôlée ou placée sous contrôle commun avec une entité sanctionnée au sens de l'article L.233-3 du Code de commerce.

Dans l'hypothèse où l'Acheteur devient une entité sanctionnée, il s'engage à en notifier le Vendeur immédiatement. Aussi, l'Acheteur informera le Vendeur de la destination finale des produits en tenant compte des listes relatives aux entités sanctionnées consultables sur le site du ministère de l'économie, des finances et de la souveraineté industrielle et numérique.

Pour toute situation contraire à l'éthique des affaires et aux principes organisationnels tels que décrits dans le Code éthique Edilians Group, Le Vendeur se réserve le droit de suspendre ou procéder à la résiliation de tout ou partie du contrat, sans que sa responsabilité ne puisse être engagée.

Ce tarif annule les précédents à partir de la date de son entrée en vigueur. Les prix sont valables pour la durée du tarif, sauf erreur typographique ou de transcription.

Date d'entrée en vigueur du tarif : 15 janvier 2025.

Tejas Borja se réserve le droit de modifier et/ou de supprimer certains modèles présentés dans ce catalogue sans préavis. Les couleurs des pièces peuvent présenter de légères différences par rapport aux originaux. Les pièces présentées dans ce catalogue sont des suggestions décoratives à caractère publicitaire. Les instructions d'installation publiées par Tejas Borja doivent être utilisées pour l'installation réelle.

**DERNIÈRE  
VERSION  
DU TARIF** ↓



# Des solutions pour tous les projets de toiture

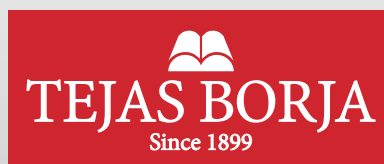

Une marque  
**EDILIANS GROUP**

TEJAS BORJA, S.A.U. | Ctra. Lliria à Pedralba Km. 3, 46160 Lliria, Valencia, SPAIN  
T. +34 96 279 80 16 | [info@tejasborja.com](mailto:info@tejasborja.com) | [tejasborja.fr](http://tejasborja.fr)